

## BAB II

### GAMBARAN UMUM

#### 2.1 Profil MTs. NU. Berbek Sidoarjo



Gambar 2. 1 Sekolah MTs. NU Berbek Sidoarjo

MTS NU Berbek adalah sebuah *Madrasah Tsanawiyah* swasta dibawah naungan yayasan BPPNU yang berlokasi di Jln. Brigjend. Katamso No.170, Berbek, Waru, Sidoarjo. MTS NU Berbek sendiri sudah terkenal sebagai salah satu Madrasah swasta unggulan yang ada di Kecamatan waru dengan status Akreditasi A sejak 03 Nopember 2011. MTS NU Berbek ini sudah berdiri sejak tahun 1995 dan telah mempunyai Nomor Statistik Madrasah (NSM) dan Nomor Pokok Sekolah Nasional (NPSN).

Visi Misi dari MTS NU Berbek Sidoarjo:

**A. Visi**

“Terwujudnya Generasi Muslim yang Berilmu, Beramal, Bermoral Tinggi dengan berwawasan *Ahlus Sunnah Wal Jamaah*”

**B. Misi**

1. Menumbuhkan kebebasan berfikir dan rasa tanggung jawab generasi muslim dengan *akhlakul karimah*, dalam setiap ucapan dan tindakanya.
2. Membekali murid tentang pemahaman islam yang kaffah berwawasan *ahlussunah wal jamaah an-nadliyah*.
3. Mengoptimalkan prestasi akademis dan non-akademis dalam setiap kegiatan pembelajaran sesuai dengan kecenderungan dan kompetensi murid.
4. Mewujudkan keserasian antara ilmu pengetahuan dan teknologi dengan ilmu keagamaan kepada peserta didik.
5. Mempersiapkan sejak dini penguasaan kitab-kitab pesantren kepada peserta didik.
6. Menanamkan sikap hidup mandiri bagi peserta didik dalam kehidupan sehari-hari melalui pembinaan kepribadian yang terpimpin.

Dokumentasi selama pengerjaan PKL di sekolah MTs. NU Berbek Sidoarjo:



Gambar 2. 2 Dokumentasi bersama Kepala Sekolah MTs. NU Berbek  
Sidoarjo

## 2.2 Struktur Organisasi

Berikut merupakan struktur organisasi yang ada di MTS NU Berbek  
Sidoarjo:

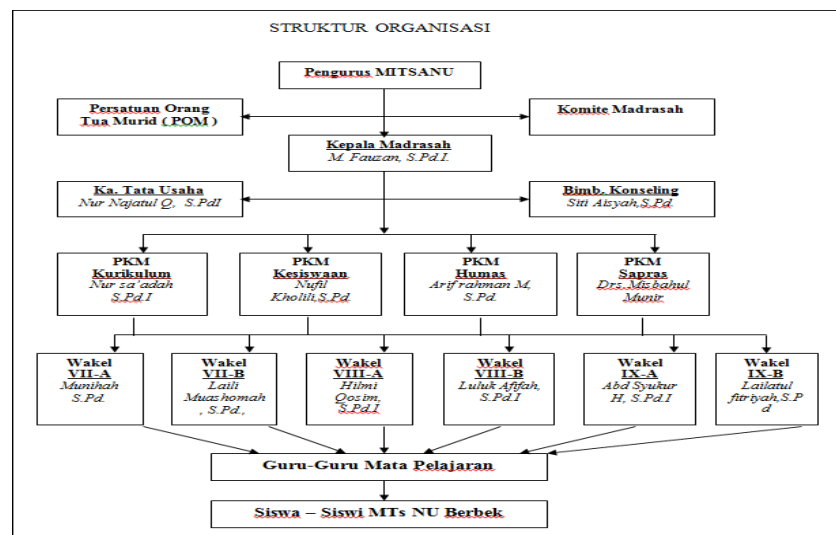

Gambar 2. 3 Struktur Organisasi MTs. NU Berbek Sidoarjo