

# **1. PENDAHULUAN**

## **1.1. Latar Belakang**

Program MBKM merupakan salah satu program perguruan tinggi yang dilaksanakan guna memberikan pengalaman tambahan bagi mahasiswanya selain mata kuliah reguler yang harus diikuti. Program MBKM sendiri banyak sekali kegiatannya, diantaranya magang, studi independent, proyek kemanusiaan, riset penelitian, dan pertukaran pelajar. Salah satu program MBKM yang bisa memberikan pengetahuan tentang dunia kerja adalah kegiatan magang. Magang merupakan kegiatan bagi mahasiswa agar merasakan secara langsung bagaimana dunia kerja sekaligus menambah pengetahuan dan pengalaman. Pengalaman dan pengetahuan yang mahasiswa dapatkan bisa menjadi tolak ukur mahasiswa dalam mengembangkan potensi terkait bidang yang ditekuni mahasiswa.

Keterlibatan mahasiswa melalui program magang di dunia kerja dapat memberi pemahaman ke mahasiswa bagaimana teori yang didapatkan bisa diterapkan di lapangan. Mahasiswa juga bisa melatih softskill seperti etos kerja, inisiatif, adaptasi dengan lingkungan kerja, pemecahan masalah, komunikasi antar rekan kerja, kerjasama tim, serta kemampuan mengambil keputusan. Program magang ini bisa mengembangkan relasi mahasiswa untuk siap menghadapi dunia kerja di masa depan.

Mahasiswa yang telah menjalani program magang MBKM diharapkan dapat membekali mahasiswa tersebut dalam menjalani studi perkuliahan akhir. Pengalaman dan pengetahuan yang didapatkan mahasiswa selama magang dapat menambah pemahaman mahasiswa terkait materi perkuliahan. Skill yang didapat mahasiswa selama magang dapat meningkatkan kualitas dan daya saing mahasiswa disaat setelah lulus perkuliahan dalam memperoleh pekerjaan yang sesuai dengan minat dan bakat mereka.

Oleh karena itu, keikutsertaan saya dalam program magang MBKM diharapkan dapat membantu saya dalam mengasah keahlian saya guna menghadapi dunia kerja setelah lulus masa perkuliahan serta pengalaman yang saya dapatkan ini diharapkan bisa menjadi pertimbangan dalam perekrutan di dunia kerja.

## **1.2. Deskripsi Perusahaan**

PT. Panorama Tiga Utama Konsultan merupakan perusahaan konsultan konstruksi yang memberikan pelayanan jasa arsitektur, konstruksi eksterior dan interior serta pengawasan proyek. PT. Panorama Tiga Utama Konsultan berlokasi di Jl. Merak II No.F No.25, Gn. Malang, Randuagung, Kec. Kebomas, Kabupaten Gresik, Jawa Timur berdiri pada tanggal 17 Februari

1998, awalnya bernama CV. Panorama kemudian berganti nama menjadi PT. Panorama Tiga Utama Konsultan agar dapat mengerjakan proyek skala besar.

PT. Panorama Tiga Utama Konsultan merupakan perusahaan yang bergerak pada spesialisasi bangunan pemerintah, walaupun begitu PT. Panorama Tiga Utama Konsultan juga menerima pekerjaan dari pihak swasta dan perorangan. Salah satu bentuk spesialisasi PT. Panorama Tiga Utama Konsultan yakni pengalaman pengerjaan proyek RSUD Kepohbaru, Pengadilan Agama Gresik, Puskesmas Simorejo, proyek survey taman hutan kota Bojonegoro, dan lain sebagainya.

PT. Panorama Tiga Utama Konsultan juga menerima proyek interior, seperti Command Center Pemkab Gresik, Coworking Space Pemkab Gresik, Ruang CSR Pemkab Gresik. Berbagai kegiatan yang saya lakukan sebagai mahasiswa magang dalam pengerjaan proyek di PT. Panorama Tiga Utama Konsultan, diantaranya survey lapangan, pengukuran teodolit, drafter DED dan 3D modelling, perhitungan RAB, perancangan bangunan, serta perancangan interior bangunan.

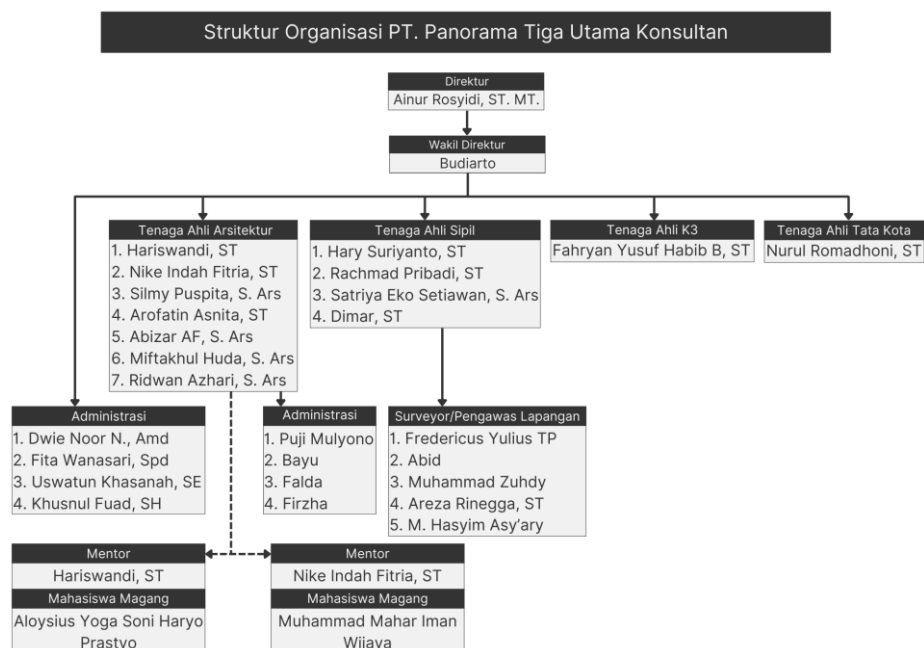

**Gambar 1. Struktur Perusahaan PT.Panorama Tiga Utama Konsultan**