

## BAB II. ORGANISASI MITRA

### 2.1 Struktur Organisasi

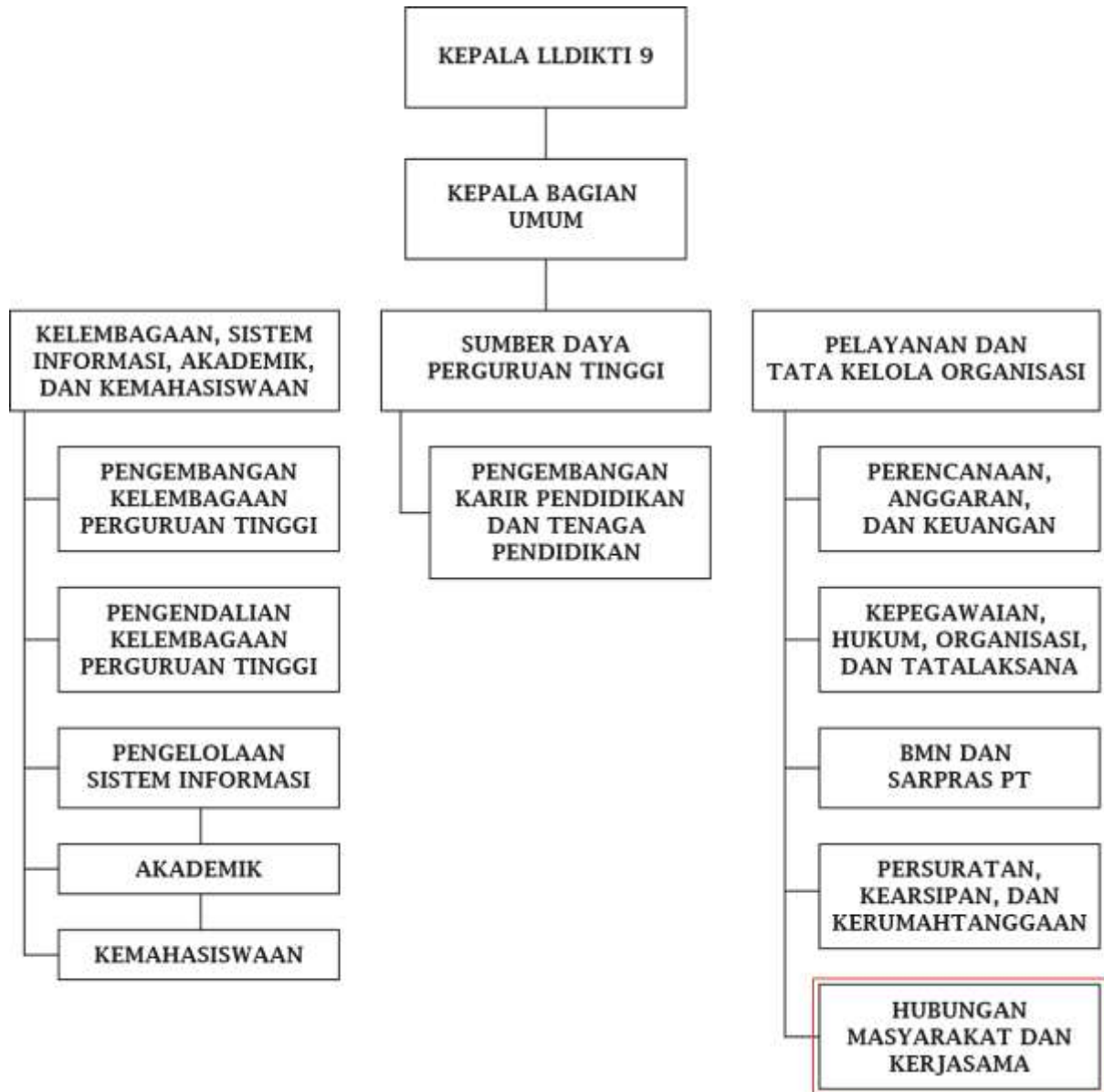

**Gambar 2. 1** Struktur Organisasi Mitra

(Sumber : Data Pribadi, 2024)

LLDIKTI 9 memiliki struktur organisasi dengan banyak unit bagian kerja. Secara keseluruhan besar unit kerja ini dibagi menjadi tiga bagian yaitu; Kelembagaan, Sistem Informasi, Akademik dan kemahasiswaan, selanjutnya terdapat bagian Sumber Daya Perguruan Tinggi, dan yang terakhir yaitu Tata Kelola Organisasi. Pada bagian Pelayanan dan Tata Kelola Organisasi terdapat 5 subbagian, yaitu Perencanaan Anggaran dan Keuangan, Kepegawaian, hukum, organisasi, dan tatalaksana; BMN dan sarpras PT; Persuratan, kearsipan, dan kerumahtanggaan, dan Hubungan masyarakat dan kerjasama. Posisi desain grafis di LLDIKTI 9 masuk pada divisi hubungan Masyarakat.

## 2.2 Lingkup Pekerjaan

Lingkup pekerjaan pada posisi Desain Grafis di LLDIKTI 9 yaitu masuk pada divisi Hubungan Masyarakat dan Kerjasama. Divisi ini terdiri dari berbagai tim yang bekerja sama untuk membuat dan menyiarkan konten LLDIKTI 9 mulai dari tim desain grafis, fotografer, videografer, editor video, hingga sosial media specialist.

Pada pelaksanaannya, pembuatan ide konten-konten awal akan dirancang oleh tim sosial media specialist yang nantinya akan dieksekusi oleh tim fotografi dan videografi. Hasil konten yang berupa video akan diedit oleh tim video editor.

Pada divisi hubungan Masyarakat dan Kerjasama, Tim desain grafis memiliki fungsi sebagai pembuat grafis, infografis, atau desain visual lainnya untuk mendukung konten. Selain itu, tim desain grafis juga memiliki tugas lain seperti membuat merchandise atau ATK kantor, membuat draft logo baru LLDIKTI 9, membuat infografis untuk khalayak umum, dan membuat asset website.

## 2.3 Deskripsi Pekerjaan

Berikut adalah deskripsi pekerjaan yang telah dilakukan pada posisi Desain Grafis di LLDIKTI 9 :

### 1. Pembuatan desain infograafis untuk media Instagram

Mentor mengirimkan surat edaran resmi yang telah dikeluarkan dari layanan kearsip dan penulis ditugaskan untuk membuat desain infografis sesuai dengan isi surat edaran tersebut. Desain yang dibuat haruslah simpel dan informatif sehingga pembaca dapat mengetahui pesan yang disampaikan

### 2. Pembuatan twibbon

Twibbon dibuat dalam rangka memperingati hari besar seperti Hari Kesaktian Pancasila. Twibbon yang dibuat akan digunakan oleh mitra MSIB seperti petinggi perguruan tinggi yang dinaungi oleh LLDIKTI 9.

### 3. Pembuatan poster layanan LLDIKTI 9

Pembuatan poster berukuran A2 yang dicetak dan dipasang pada mading LLDIKTI 9. Poster ini menjadi sarana edukasi kepada pengguna layanan LLDIKTI 9.

### 4. Pembuatan konsep logo LLDIKTI 9

Membuat beberapa alternatif konsep logo yang akan dipertimbangkan apabila LLDIKTI 9 akan membuat logo baru kedepannya.

### 5. Pembuatan desain ATK

Membuat desain yang dibutuhkan untuk acara kegiatan kantor seperti; desain kartu etoll, desain rompi, desain pdh, desain stampel, desain sweater kegiatan, desain rompi kegiatan, dan desain qcard.

### 6. Pembuatan desain banner

Membuat desain banner untuk acara kegiatan kantor.

### 7. Pembuatan ilustrasi GIF untuk mobile app LLDIKTI 9

Membuat desain dan ilustrasi bergerak berformat GIF untuk landing page mobile app LLDIKTI 9.

### 8. Menjadi Master of Ceremony (MC)

Menjadi pembawa acara pada forum konsultasi publik dalam rangka evaluasi standar pelayanan publik (SPP)

### 9. Berperan dalam kegiatan-kegiatan yang diselenggarakan LLDIKTI 9

Sebagai anggota divisi hubungan Masyarakat, penulis diberikan kesempatan untuk ikut berpartisipasi dan membantu pelaksanaan kegiatan-kegiatan yang diselenggarakan LLDIKTI 9.

## 2.4 Jadwal Kerja

Pelaksanaan kegiatan program MSIB di LLDIKTI 9 dimulai pada tanggal 26 September hingga dengan 31 Desember 2024. Magang ini dilakukan selama kurang lebih 3 bulan dengan sistem WFO (*Work from Office*) dengan jadwal kerja hari Senin-Jumat selama 8,5 jam/hari (07.30-16.00 WITA).

**Tabel 2. 1** Jadwal Kerja LLDIKTI 9

<b>HARI</b>	<b>JAM MULAI KERJA</b>	<b>JAM SELESAI KERJA</b>
Senin	07.30 WITA	16.00 WITA
Selasa	07.30 WITA	16.00 WITA
Rabu	07.30 WITA	16.00 WITA
Kamis	07.30 WITA	16.00 WITA
Jumat	07.30 WITA	16.00 WITA