

## **BAB II**

### **GAMBARAN UMUM TEMPAT PKL**

#### **2.1 Sejarah Instansi**

CV BeData Technology Indonesia memulai perjalanannya pada Oktober 2022, didirikan dengan visi untuk menjadi pemimpin dalam bidang rekayasa data dan statistika. Sejak awal, perusahaan ini berfokus pada pengumpulan, pengolahan, dan analisis data untuk membantu klien membuat keputusan yang lebih baik dan terinformasi. Keberanian dan inovasi yang menjadi landasan pendirian BeData Technology mulai membuahkan hasil ketika pada Mei 2023, perusahaan ini berhasil memperoleh pendanaan dari LPPM UPN Veteran Jawa Timur. Pendanaan ini menjadi tonggak penting, memberikan dorongan signifikan untuk memperluas kapabilitas dan meningkatkan kualitas layanan yang ditawarkan.

Dengan suntikan dana tersebut, BeData Technology dapat mengembangkan teknologi dan metodologi canggih untuk memproses dan menganalisis data, sehingga mampu memberikan wawasan yang lebih mendalam dan akurat kepada para klien. Perusahaan ini semakin memperkuat posisinya di industri data engineering dan statistika melalui berbagai proyek dan kerja sama strategis. Puncak dari perjalanan awal ini terjadi pada September 2023, ketika BeData Technology resmi berbadan hukum sebagai CV. Status resmi ini tidak hanya menandai legalitas dan legitimasi perusahaan, tetapi juga memperkuat kepercayaan dari klien dan mitra bisnis. Dengan struktur hukum yang jelas dan organisasi yang semakin solid, BeData Technology siap untuk menghadapi tantangan di masa depan dan terus memberikan solusi data yang inovatif.

Sejarah ini mencerminkan perjalanan yang penuh dedikasi dan komitmen dari CV

BeData Technology Indonesia dalam menyediakan layanan data berkualitas tinggi. Dari pendiriannya hingga menjadi entitas berbadan hukum, perusahaan ini terus berkembang dan beradaptasi dengan kebutuhan pasar, selalu mengutamakan kualitas dan keakuratan dalam setiap layanan yang diberikan.

## 2.2 Struktur Organisasi

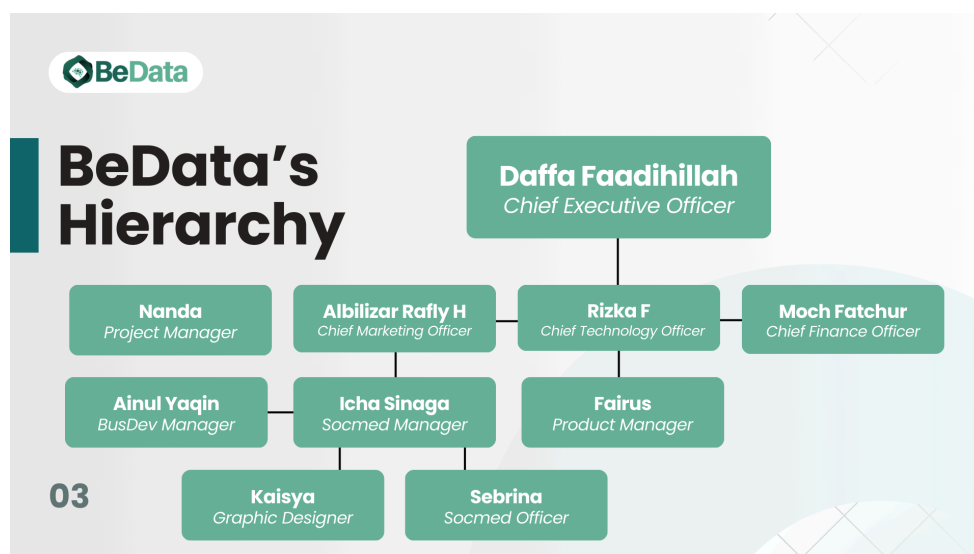

Gambar 2.1 Struktur Organisasi BeData Technology Indonesia

Struktur organisasi Bedata Technology Indonesia sesuai dengan yang digambarkan pada Gambar 1. Dimulai dari tingkat tertinggi, terdapat Chief Executive Officer, Chief Technology Officer, Chief Finance Officer, Chief Marketing Officer, Project Manager, Product Manager, Socmed Manager, BusDev Manager, Graphic Designer, dan Socmed Officer Adapun sebagai pijakan dan panduan utama bagi eksistensi serta langkah strategis BeData Technology Indonesia, terdapat visi dan misi yang menjadi landasan.

### Visi :

Mengembangkan potensi data dan informasi untuk bisnis dan organisasi untuk menciptakan sistem yang lebih baik untuk tujuan pertumbuhan dengan menggunakan teknologi dan kecerdasan

**Misi:**

1. Menyebarkan kesadaran tentang penggunaan teknologi untuk sistem operasional sehari-hari yang lebih baik dalam bisnis dan lingkup lainnya
2. Memaksimalkan pemanfaatan teknologi dengan melakukan penelitian eksperimental di bidang STEM untuk mempercepat perkembangan teknologi
3. Menghubungkan perbedaan cakupan mitra utama untuk menciptakan lingkungan yang kuat yang mengarahkan kesadaran akan teknologi dan mengembangkannya melalui eksperimen campuran-pencocokan

**2.3 Bidang Usaha**

CV.Bedata Technology adalah sebuah badan yang menyediakan Marketing Services melingkupi, pengelolaan Data, Pembuatan Website, Social Media Management, dan UI/UX Design.

**2.4 Logo Instansi**



Gambar 2.2 Logo BeData Technology Indonesia

Logo "Be Data Indonesia" merupakan logo *hexagon* yang memiliki simbol otak di tengah dan font "*Aileron Heavy*" yang bertuliskan "BeData". Logo tersebut terdiri dari komponen "*Hexagon*" dan "*Otak*".



Gambar 2.3 Gambar Hexagon BeData Technology Indonesia

Gambar "*hexagon*" melambangkan kerjasama dan sinergi dalam perusahaan" melambangkan kerjasama dan sinergi karyawan dalam perusahaan dan selalu menjalin kerja sama ke para klien dan investor untuk hasil yang terbaik



Gambar 2.4 Logo Otak BeData Technology Indonesia

Gambar otak melambangkan pusat data dan kecerdasan. Mencerminkan sikap perusahaan BeData sebagai perusahaan yang bergerak dalam pembuatan data analyst dan memiliki kecerdasan yang luas dan tidak takut untuk mencari ilmu

## 2.5 Lokasi Instansi

CV.Bedata Technology berlokasi di PERUM IKIP GUNUNG ANYAR G-, Surabaya, Jawa timur, Indonesia



Gambar 2.5 Lokasi Instansi BeData Technology Indonesia