

BAB II LOKASI MAGANG

2.1. Sejarah Mitra Magang

PT Pabrik Gula Candi Baru atau biasa disebut PG Candi Baru adalah bagian dari ID FOOD atau PT Rajawali Nusantara Indonesia (*Persero*) yang bergerak di bidang agro industri tebu. Perusahaan ini didirikan oleh The Goan Tjing pada tahun 1832 dengan nama NV Suiker Fabriek Tjandi. Pada tanggal 21 Oktober 1911, Kapitan Tjoa Tjwan Bing membeli perusahaan ini. Perusahaan ini disahkan sebagai badan hukum terdaftar pada Panitera Pengadilan Negeri di Surabaya No. 122 tanggal 31 Oktober 1911 dengan nama NV. Suiker Fabrik Tjandi dengan kapasitas giling 750 TCD. Pada tahun 1991, pengelolaan perusahaan dititipkan ke PT Rajawali Nusantara Indonesia (RNI) dan setahun kemudian PT RNI resmi membeli mayoritas saham perusahaan ini. Selanjutnya, berdasarkan RUPS tanggal 8 Februari 1962 nama perusahaan diubah menjadi PT Pabrik Gula Tjandi dan telah mendapat pengesahan dari Menteri Kehakiman Republik Indonesia dengan Surat Keputusan No. Y.A5/112/1 tanggal 4 Oktober 1962. Berdasarkan akta pernyataan RUPS yang dikukuhkan dengan Akta Perubahan Anggaran Dasar No. 73 tanggal 28 Agustus 1993 yang dibuat oleh Imas Fatimah, SH, Notaris di Jakarta, nama Perusahaan diubah menjadi PT Pabrik Gula Candi Baru. Seiring berjalannya waktu, kapasitas giling PG Candi Baru selalu berupaya untuk ditingkatkan. Saat ini kapasitas giling yang terpasang adalah sebesar 3000 TCD.

PG Candi Baru terletak di Jalan Raya Candi No. 10, Sidoarjo. Struktur permodalan (kepemilikan) PG Candi Baru sebagai sebuah perseroan terbatas, sesuai Akta No. 05 tanggal 04 Agustus 2008 yang disusun oleh Notaris Nanda Fauz Iwan SH, MS dan telah mendapat persetujuan dari Menteri Hukum dan HAM Republik Indonesia dengan Surat Keputusan No. AHU 52316 AH0102 TH08 tanggal 19 Agustus 2008 terdiri atas PT RNI (*Persero*) 98,85% dan PT Serba Guna Harapan 1,15%.

PG Candi Baru memiliki visi menjadi perusahaan terbaik di tingkat nasional dalam bidang industri gula dan pengelolaan aset yang siap menghadapi perubahan dan tantangan serta unggul dalam kompetisi yang bertumpu pada kemampuan sendiri dengan misi mengelola industri gula dengan kinerja terbaik di tingkat nasional, mampu mengembangkan usaha di dalam pengelolaan aset secara profesional sebagai salah satu sumber utama perolehan laba perusahaan, meningkatkan nilai Perusahaan melalui kreatifitas, inovasi, memperbaiki dan memperbaharui teknologi serta pengembangan SDM, menjalankan usaha secara maksimal dan profesional dengan Upaya untuk meningkatkan kesejahteraan bagi karyawan, pihak yang terlibat (*stakeholders*) dan menerapkan prinsip Good Corporate Governance (GCG) dengan baik, serta mempunyai kontribusi positif terhadap lingkungan hidup, masyarakat sekitar dan pemerintah daerah setempat.



Gambar 2.1 Logo PT PG Candi Baru

| | |
|-------------------|---|
| Nama perusahaan | : PT Pabrik Gula Candi Baru Sidoarjo |
| Direktur Utama | : Arief Nur Susanto |
| Alamat perusahaan | : Jl.Raya Candi No.10, Sidoarjo, Jawa Timur |
| Telepon | : +62 31 892 1003 - 4 |
| Email | : retail@pgcandibaru.co.id |
| Website | : pgcandibaru.co.id |

2.2. Struktur Organisasi Mitra Magang

Struktur organisasi adalah sistem formal tentang hubungan tugas dan wewenang yang mengendalikan tiap individu dalam bekerjasama dan mengelola segala sumberdaya yang ada untuk mewujudkan tujuan organisasi (Wishnu 2019). Posisi tertinggi dipegang oleh Direktur yang dibantu oleh 6 Kepala Bagian, yaitu bagian Akuntansi dan Keuangan, SDM dan Umum, Tanaman, Instalasi, Pabrikasi serta QA. Setiap kepala bagian dibantu oleh staf ahli yang membidangi bagiannya masing - masing.

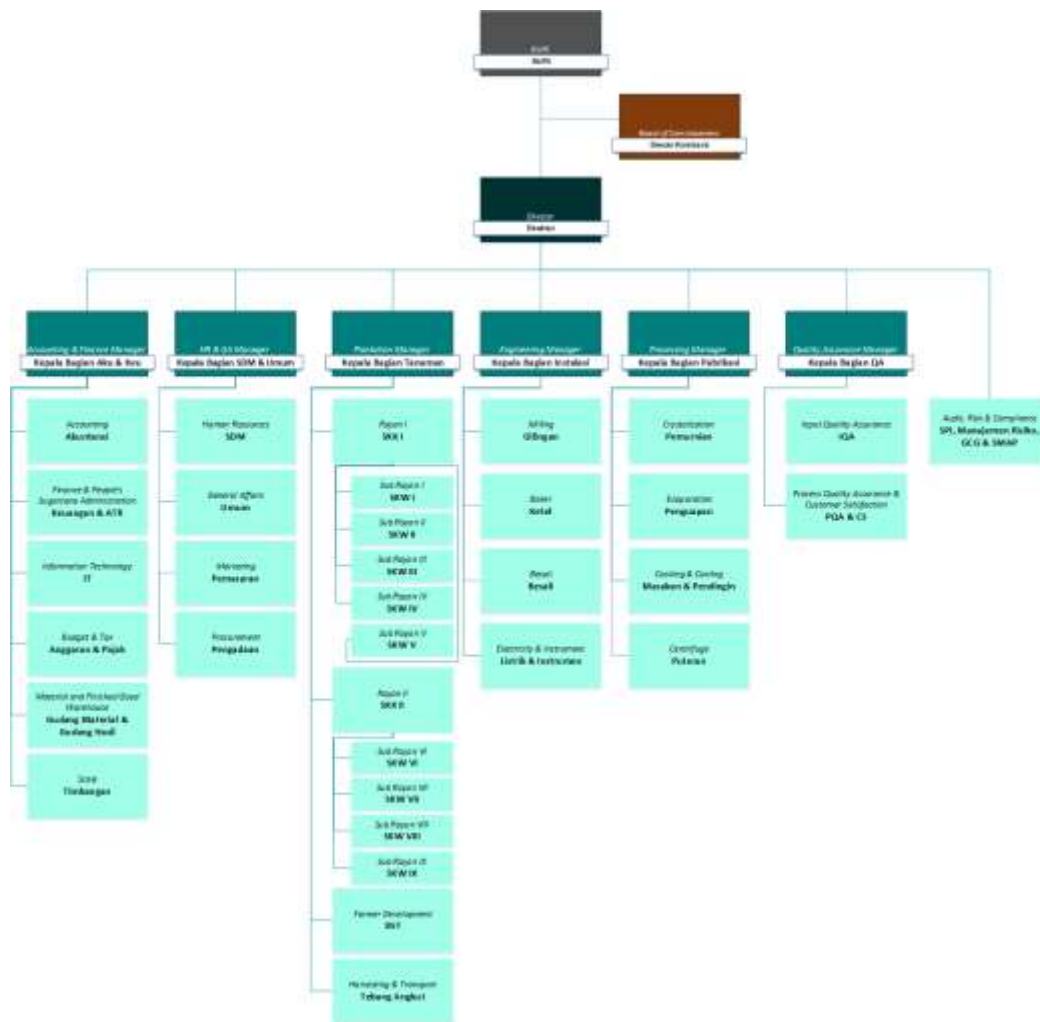

Gambar 2.2 Struktur Organisasi

2.3. Visi dan Misi Perusahaan

Dalam menjalankan usahanya PT Pabrik Gula Candi Baru mengangkat filosofi “Kepuasan Pelanggan Prestasi Pabrik Gula Candi Baru”. Komitmen tersebut menjadi aspek penting yang harus dijaga demi mendapatkan pencapaian maksimal dalam pengoperasian perusahaan. Selain itu PT Pabrik Gula Candi Baru juga memiliki visi dan misi yang dijadikan sebagai acuan dalam menjalankan berbagai proses bisnisnya. Berikut merupakan tabel yang menjelaskan visi dan misi PT Pabrik Gula Candi Baru:

Tabel 2.1 Visi Misi PT PG Candi Baru

| |
|--|
| Visi |
| Menjadi perusahaan terbaik di tingkat nasional dalam bidang industri gula dan pengelolaan aset, siap menghadapi perubahan dan tantangan serta unggul dalam kompetisi yang bertumpu pada kemampuan sendiri (<i>own capabilities</i>). |
| Misi |

1. Mengelola industri gula dengan kinerja terbaik di tingkat nasional.
2. Mampu mengembangkan usaha di dalam pengelolaan aset secara professional sebagai salah satu sumber utama perolehan laba perusahaan.
3. Meningkatkan nilai perusahaan melalui kreatifitas, inovasi, memperbaiki dan memperbaharui teknologi serta pengembangan SDM.
4. Menjalankan usaha secara maksimal dan profesional dengan upaya untuk meningkatkan kesejahteraan bagi karyawan, pihak yang terlibat (*stakeholders*) dan menerapkan prinsip *Good Corporate Governance (GCG)* dengan baik.
5. Mempunyai kontribusi positif terhadap lingkungan hidup, masyarakat sekitarnya dan pemerintah daerah setempat.

2.4. Kegiatan Produksi

PT Pabrik Gula Candi Baru memiliki dua unit produksi utama yaitu:

a. Unit produksi gula

Gula merupakan produk utama yang dihasilkan oleh PG Candi Baru. Bahan baku utamanya adalah tebu. Tebu dengan standar Bersih Segar Manis (BSM) digiling dan diolah hingga membentuk kristal putih. Setelah memenuhi standar, gula di kemas dalam kemasan retail 1 kg dan bulk (karung) 50 kg. Selain sebagai pemanis, gula memiliki manfaat lain diantaranya :

b. Unit produksi tetes gula

Tetes tebu merupakan hasil proses pemisahan larutan dengan kristal gula, tetes ini kemudian ditampung dalam tangki tetes yang kemudian dikirim ke pabrik spiritus dan alkohol untuk bahan baku pembuatan alkohol, spiritus dan arak dimana sisanya dijual untuk bahan pembuatan MSG, kecap dan bahan pencampur makanan ternak. Air buangan pabrik merupakan hasil proses pendinginan di bejana kondensor dan mesin-mesin. Air buangan ini sebelum dibuang dilakukan penanganan serta pengolahan terlebih dahulu sehingga tidak menimbulkan dampak negatif terhadap lingkungan. Air buangan pabrik yang dilakukan penanganan serta pengolahan dimanfaatkan oleh para petani untuk penyiraman tanaman tebu, palawija dan hortikultura.