

BAB II

LOKASI MAGANG

2.1 Sejarah Mitra Magang



Gambar 2.1 Logo PT Risa Implantama

Berdiri sejak 17 Desember 1993 dengan visi dan misi memenuhi dan mengembangkan implan ortopedi dalam negeri dan mengembangkan potensi bangsa sendiri untuk dapat bersaing secara kompetitif dengan produk implan luar. Melalui berbagai pengujian dan kajian yang dilakukan Ahli Ortopedi dan Engineer menjalin kerja sama dengan instansi dan vendor yang kompeten dan bereputasi tinggi. Kami menghasilkan pengujian dan kajian antara lain:

- a. Pengujian material yang berkaitan dengan biomaterial.
- b. Pengujian biocompatibility.
- c. Pemeriksaan hispatologi.

Kajian - kajian yang berhubungan dengan implan ortopedi yang disesuaikan dengan anthropometri anatomi orang Indonesia, yang dilakukan oleh Ahli Ortopedi.

Kami menyadari bahwa kebutuhan akan implan ortopedi belum tentu terpenuhi dengan berbagai varian produk yang kami miliki, tetapi dengan flexibility manufacturing kami, sangat memungkinkan Ahli Orthopedi ataupun Rumah Sakit memesan produk yang disesuaikan dengan kebutuhan anatomi pasien. Kami secara terus menerus mencari ide inovasi produk baru untuk memperkaya range produk yang kami miliki. Sejalan dengan hal tersebut kami terus berupaya melakukan riset dan inovasi untuk menghasilkan produk implant dan service yang berkualitas dengan mengimplementasikan cara pembuatan alat

kesehatan yang baik, System Quality Assurance ISO 9001 : 2015, ISO 13485 : 2016 dan ISO 45001 : 2018

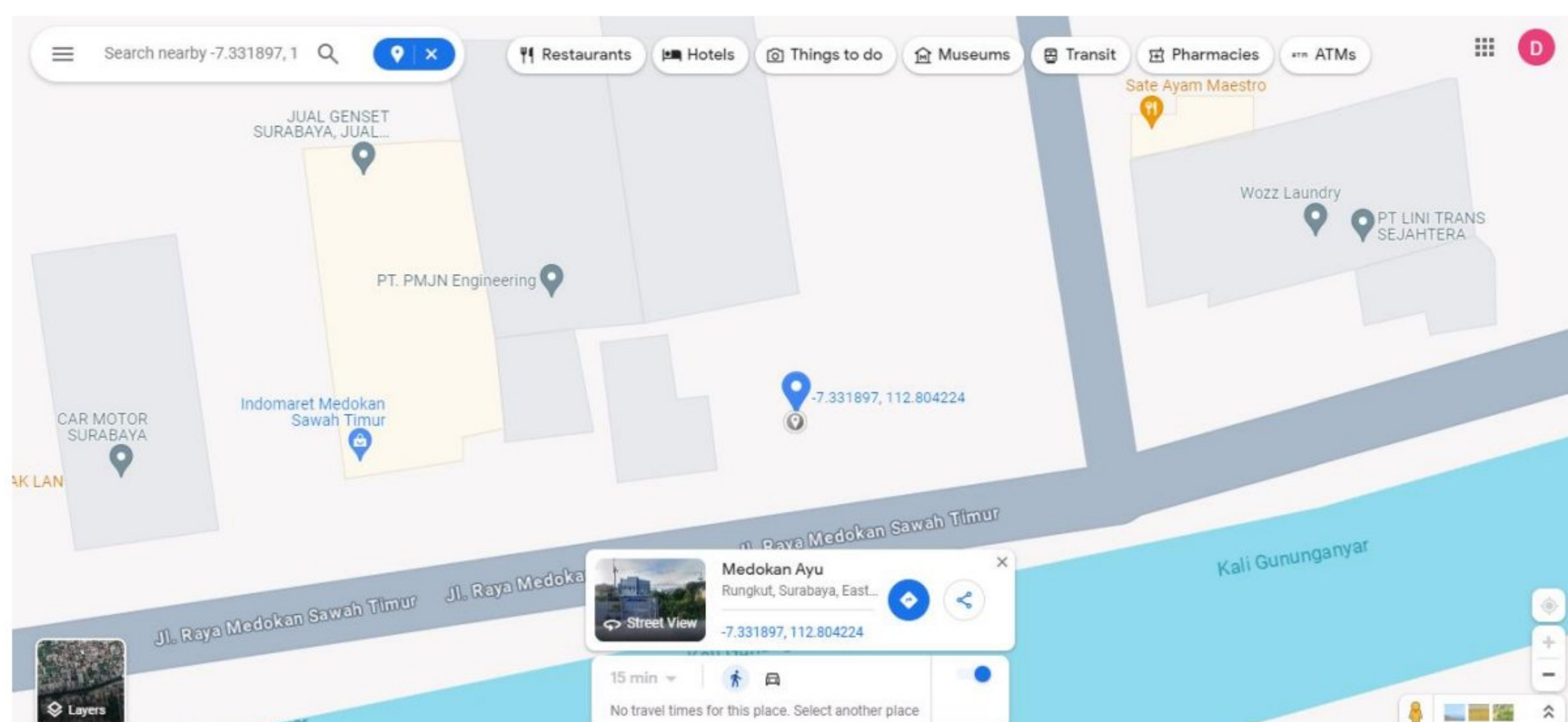

Gambar 2.2 Peta Lokasi Perusahaan

2.2 Struktur Organisasi Mitra Magang

PT Risa Implantama merupakan perusahaan manufaktur nasional yang bergerak di bidang kesehatan dengan memproduksi alat-alat orthopedi. Beberapa produk utama yang dihasilkan oleh PT Risa Implantama adalah Pen dan Skrup. PT Risa Implantama didirikan pada 17 Desember 1993 oleh Bapak dr. Djoko Roeshadi, Sp. B, Sp. OT (Fics), Bapak Buyung Iskandar, dr. Bapak Achmad Sjarwani, Sp. B, Sp. OT (Fics) dan Bapak dr. Abdurrahman, Sp. B, Sp. OT (Fics) dengan nama PT Risa Impantama. Nama Risa Implantama diambil inisial nama setiap pendirinya. Saat ini PT Risa Implantama 15 karyawan. PT Risa Implantama sebagai perusahaan produksi memiliki empat divisi yakni Administrasi Umum, Penanggung Jawab Produksi, *Quality Control* dan *Research and Development*.

PT. RISA IMPLANTAMA

Jl. MEDOKAN SAWAH TIMUR NO 41 SURABAYA

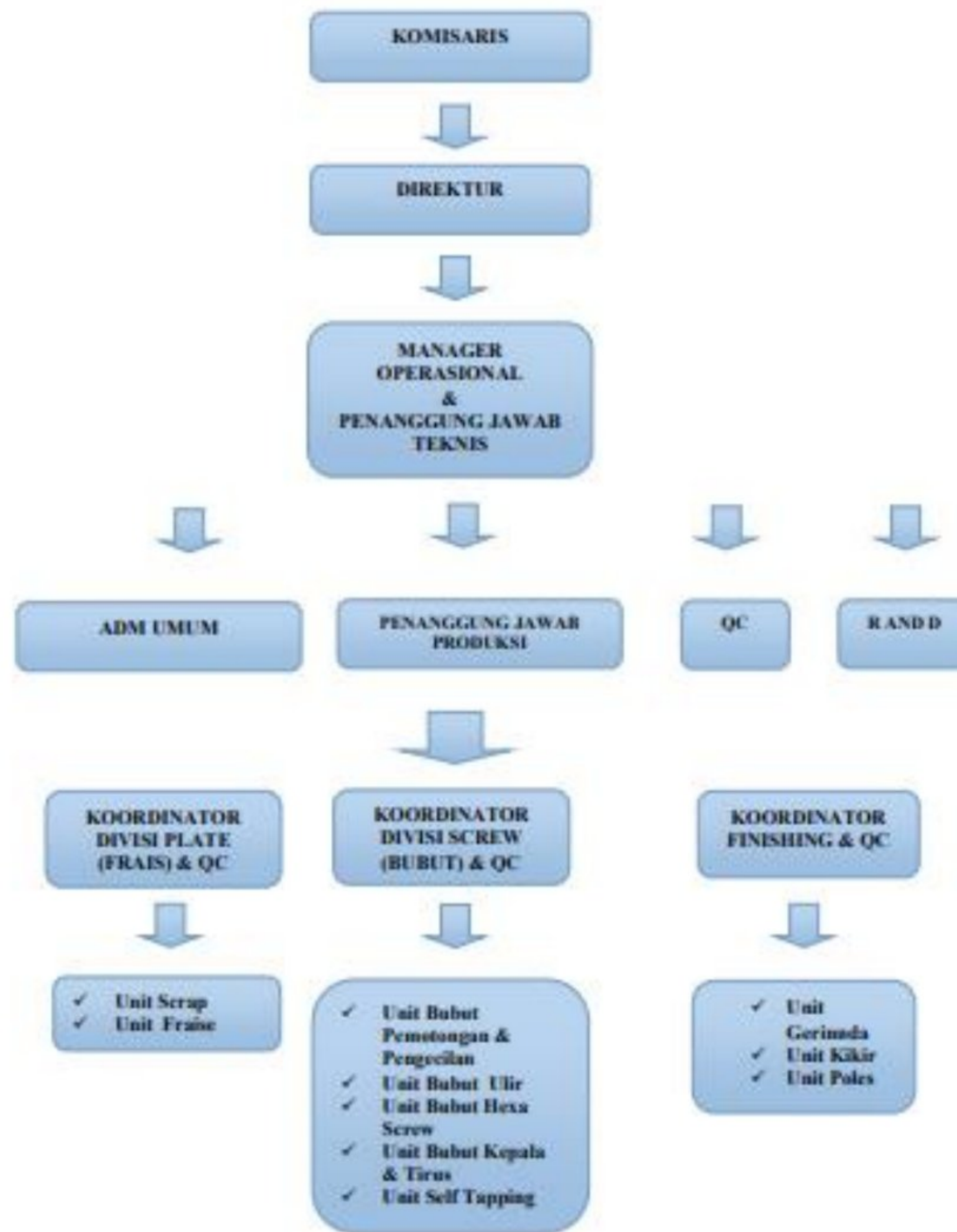

Gambar 2.3 Struktur PT Risa Implantama

2.3 Visi dan Misi Perusahaan

2.3.1 Visi

1. Menjadi perusahaan manufaktur Alat Kesehatan khususnya Implant dan Instrument Orthopaedic yang berkomitmen tinggi untuk menghasilkan produk yang memenuhi persyaratan keamanan, mutu dan manfaat dan berkomitmen tinggi terhadap kemanusiaan.
2. Memenuhi dan mengembangkan produk Implant dan Instrument Orthopaedic dalam negeri yang bermutu dan berdaya saing.
3. Terus bertumbuh dan eksis sebagai produsen Implant dan Instrument Orthopaedic dalam negeri.
4. Turut serta memajukan Ilmu Kedokteran, khususnya bidang Orthopaedic.

2.3.2 Misi

1. Membangun industri manufaktur alat kesehatan khususnya Impant dan Intrument Orthopaedic yang bermutu dan berpedoman pada regulasi Pemerintah Indonesia.
2. Mengembangkan potensi bangsa sendiri untuk dapat bersaing secara kompetitif dengan produk impan luar.
3. Melakukan riset dan inovasi untuk menjadi lebih baik dalam menjawab perkembangan dan tantangan persaingan.
4. Mengikuti perkembangan dan fokus pada Visi perusahaan dengan menerapkan teknologi tepat guna serta berkomitmen tinggi terhadap kemanusiaan dalam menghasilkan setiap produknya.
5. Menhasilkan produk dan jasa yang berkualitas kepada semua pelanggan dalam porsi yang seimbang.
6. Mempertahankan kondisi keuangan yang sehat dan pertumbuhan bisnis.
7. Memanfaatkan manajemen operasi, sistem dan efisien di seluruh unit operasi.
8. Memberikan keuntungan yang wajar kepada para pemegang saham.