

BAB I

PENDAHULUAN

1.1. Latar Belakang Masalah

Pengetahuan yang diperoleh selama masa perkuliahan di perguruan tinggi merupakan fondasi penting bagi pengembangan karier seorang mahasiswa. Namun, seringkali terdapat kesenjangan antara pengetahuan teoritis yang didapatkan pada saat perkuliahan dan aplikasinya dalam dunia kerja yang sesungguhnya. Dalam mengatasi kesenjangan ini, program magang dapat dijadikan sebagai salah satu alternatif yang sangat efektif. Program magang memungkinkan mahasiswa untuk mengimplementasikan pengetahuan yang mereka peroleh selama masa perkuliahan ke dalam konteks dunia kerja secara praktis. Hal ini membantu mahasiswa dalam mengembangkan keterampilan nyata, memahami dinamika perusahaan, serta mempersiapkan diri untuk tantangan dalam karier mahasiswa di masa mendatang. Dengan demikian, salah satu upaya yang dapat dilakukan adalah memberikan kesempatan mahasiswa untuk lebih mengenal dunia kerja dan memberikan pengalaman praktisi untuk melengkapi keilmuan yang dimiliki, utamanya pada bidang lingkungan dengan mengikuti program magang kegiatan Merdeka Belajar Kampus Merdeka (MBKM).

Dengan adanya program magang ini, diharapkan mahasiswa dapat mengaplikasikan ilmu pengetahuan yang telah diperoleh selama masa perkuliahan. Di samping itu, mahasiswa juga dapat menemukan relevansi antara materi perkuliahan dengan keadaan di lapangan, memperoleh wawasan baru dalam meninjau permasalahan yang terjadi di lapangan, serta tentunya menambah pengalaman baru dengan melihat dan merasakan langsung suasana bekerja dalam suatu perusahaan.

Salah satunya yaitu perusahaan yang bergerak di bidang lingkungan yaitu konsultan lingkungan. Konsultan lingkungan adalah perusahaan yang melayani jasa sebagai penyusun atau pendampingan dalam penyusunan dokumen lingkungan untuk melindungi dan mengelola lingkungan hidup sekaligus sebagai prasyarat

untuk memperoleh izin usaha bagi para pelaku usaha/kegiatan. Hal ini bertujuan agar dapat memberikan perlindungan terhadap lingkungan dari dampak yang ditimbulkan oleh usaha/kegiatan yang dilakukan. Jika dalam suatu usaha/kegiatan telah memiliki persetujuan lingkungan, maka sesuai Peraturan Pemerintah Nomor 22 Tahun 2021 Pasal 480 tentang Sistem Informasi Lingkungan Hidup, salah satunya yaitu pelaku usaha/kegiatan wajib melakukan pelaporan terhadap kondisi selama berjalannya usaha/kegiatan. Pelaporan dilakukan secara periodik 6 (enam) bulan sekali kepada instansi terkait, sesuai dengan format laporan yang diatur dalam Keputusan Menteri Lingkungan Hidup Nomor 45 Tahun 2005 tentang Pedoman Penyusunan Laporan Pelaksanaan Rencana Pengelolaan Lingkungan Hidup (RKL) dan Rencana Pemantauan Lingkungan Hidup (RPL).

1.2. Tujuan

Adapun tujuan dalam pelaksanaan kegiatan magang ini, yaitu:

1. Sebagai pemenuhan persyaratan kelulusan Program Studi Teknik Lingkungan UPN “Veteran” Jawa Timur.
2. Mahasiswa mampu mempraktikkan pengetahuan yang didapatkan selama masa perkuliahan pada dunia kerja dan menjadi pengalaman kerja yang dapat dikembangkan oleh mahasiswa di masa mendatang.
3. Mendapatkan pengalaman baru yang dapat dirasakan langsung sebagai bekal untuk persiapan menuju dunia kerja.
4. Mampu memecahkan permasalahan yang terjadi khususnya di bidang lingkungan.

1.3. Ruang Lingkup

Adapun ruang lingkup dalam pelaksanaan magang ini, yaitu:

1. Magang dilakukan di PT Citra Melati Alam Prima
2. Magang dilaksanakan selama 4 bulan, yaitu terhitung sejak 5 Juli 2023 hingga 3 November 2023.
3. Menyusun pelaporan monitoring berdasarkan amanat Peraturan Pemerintah Nomor 22 Tahun 2021 Pasal 480 tentang Sistem Informasi Lingkungan Hidup.

4. Mengevaluasi pelaksanaan Rencana Pengelolaan Lingkungan Hidup (RKL) dan Rencana Pemantauan Lingkungan Hidup (RPL) pada suatu usaha/kegiatan untuk dilakukan penyusunan pelaporan monitoring setiap 6 bulan sekali.
5. Melaksanakan tugas umum yang diberikan selama pelaksanaan magang.

1.4. Profil Perusahaan



Gambar 1.1 Logo Perusahaan

(Sumber: Profil Perusahaan PT Citra Melati Alam Prima, 2023)

PT Citra Melati Alam Prima merupakan konsultan yang bergerak di bidang jasa konsultansi lingkungan bagi perusahaan maupun organisasi lainnya yang berdiri sejak tahun 2003. PT Citra Melati Alam Prima berlokasi di Jalan Manyar Rejo IV Nomor 5, Kelurahan Menur Pumpungan, Kecamatan Sukolilo, Kota Surabaya, Jawa Timur 60118.

Sebagai penyedia jasa konsultansi lingkungan untuk instansi pemerintah maupun non-pemerintah/swasta, khususnya bidang Tata Lingkungan (*Environmental Engineering*), PT Citra Melati Alam Prima senantiasa berkomitmen untuk dapat memberikan kontribusi dalam permasalahan lingkungan dan selalu meningkatkan *performance* jasa layanan melalui profesionalisme kerja dan selalu berusaha untuk mengikuti perkembangan kemajuan teknologi di bidang tata lingkungan.

PT Citra Melati Alam Prima juga telah memperoleh sertifikasi sebagai Lembaga Penyedia Jasa Penyusunan Dokumen Analisis Mengenai Dampak Lingkungan Hidup (LPJP AMDAL) dari Kementerian Negara Lingkungan Hidup tanggal 26 April 2013.

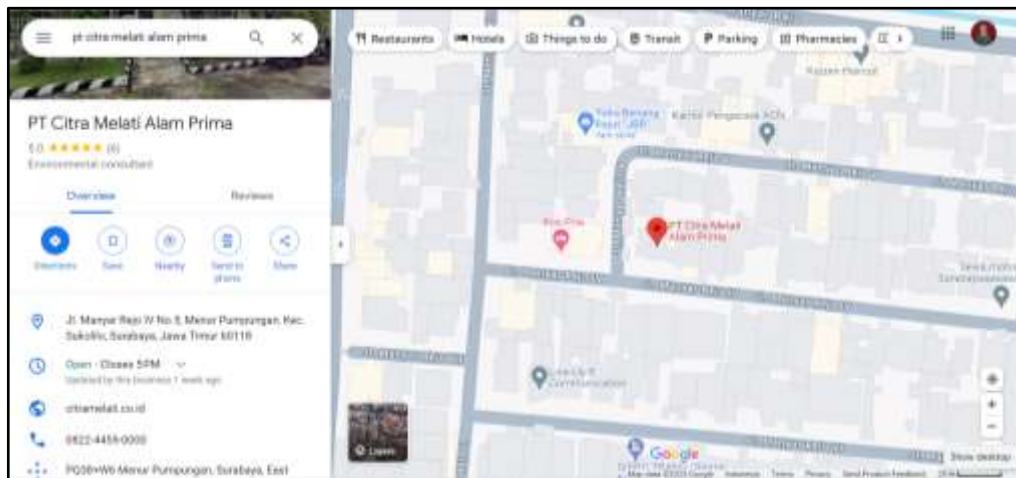

Gambar 1.2 Alamat PT Citra Melati Alam Prima
(Sumber: Google Maps, 2023)

A. Visi dan Misi Perusahaan

Menghasilkan kinerja terbaik dengan semangat kepemimpinan, pembentukan *superteam*, dan penerapan budaya positif.

a. *Leadership*

Pemimpin adalah individu yang memberi pengaruh kepada orang lain agar bisa berpikir dan mengambil langkah positif. Pemimpin tidak bekerja sendiri, namun mampu menentukan arah dan menciptakan semangat kerjasama, serta memiliki rasa tanggung jawab.

b. *Superteam*

Selain keahlian individu yang dimiliki oleh setiap tenaga profesional, PT Citra Melati Alam Prima juga menanamkan pemahaman tentang tanggung jawab dan peranan setiap individu untuk berkontribusi secara efektif dalam bekerja sama mencapai tujuan.

c. Budaya Positif

Setiap individu senantiasa menjaga pikiran, sikap, dan perilaku positif agar orang di sekelilingnya mendapatkan pengaruh dan manfaat positif pula, sehingga bisa meningkatkan kompetensi, kurva pembelajaran, dan menjadi solusi bagi pelanggan dan *stakeholder* lain.

B. Struktur Organisasi Perusahaan

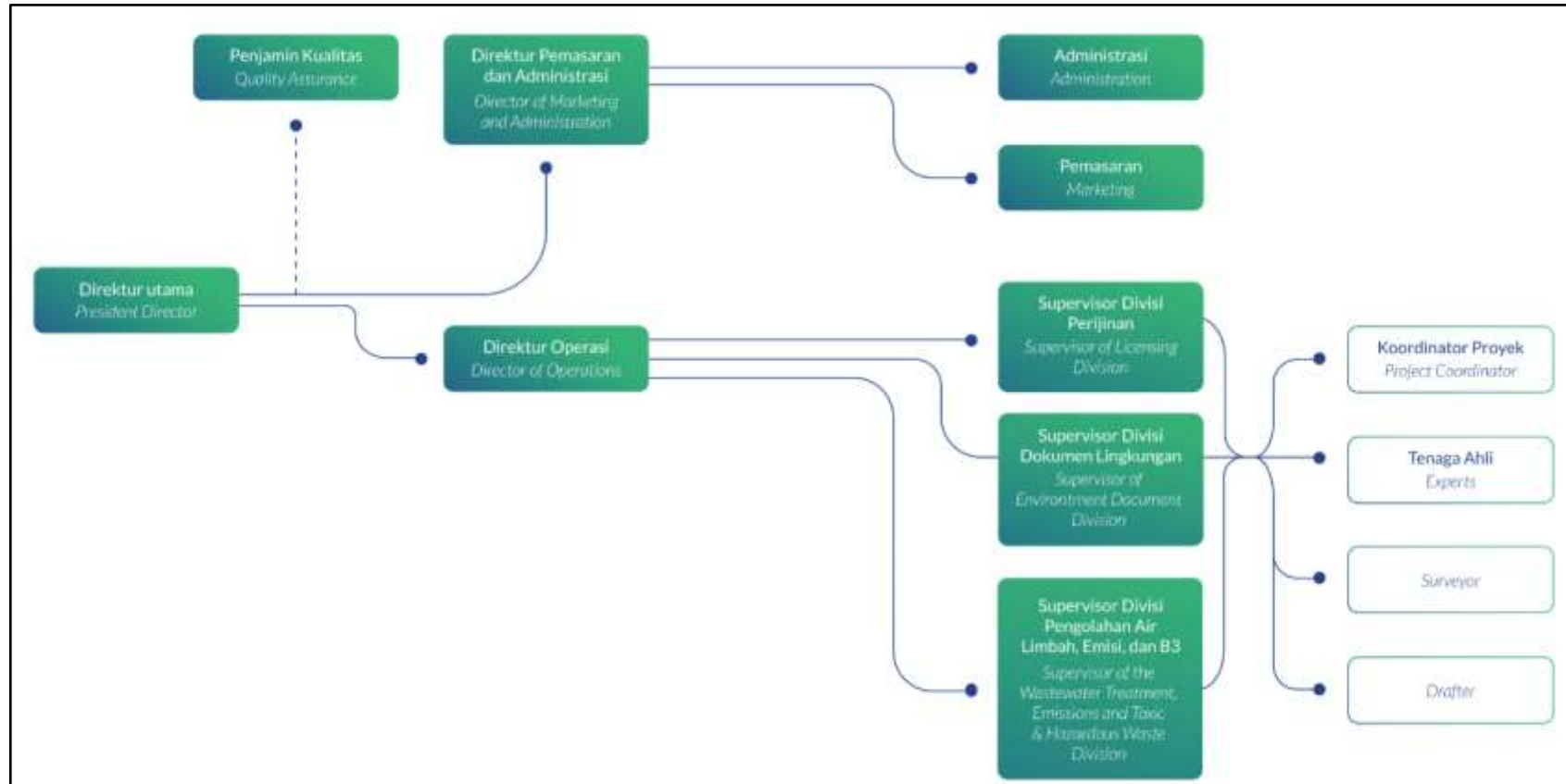

Gambar 1.3 Struktur Organisasi PT Citra Melati Alam Prima
(Sumber: Profil Perusahaan PT Citra Melati Alam Prima, 2023)