

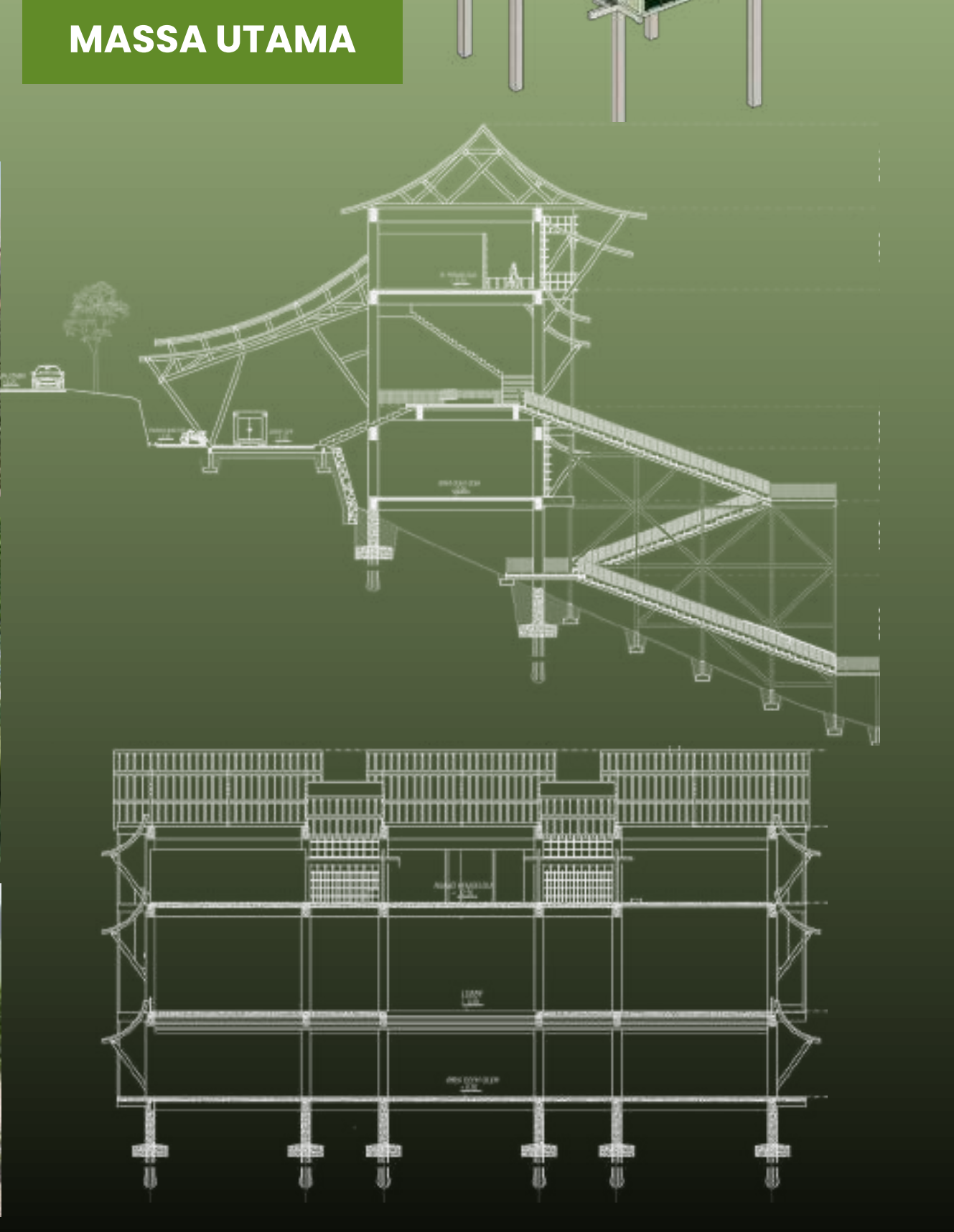

AGROWISATA KEBUN TEH DENGAN PENDEKATAN ARSITEKTUR EKOLOGI DI BLITAR

Agrowisata Kebun Teh dengan Pendekatan Arsitektur Ekologi di Blitar merupakan sebuah perancangan tempat edukasi dan rekreasi berbasis agrowisata. Dirancang dengan menggunakan pendekatan Arsitektur Ekologi yang bertujuan agar memiliki kesatuan dengan lingkungan sekitarnya, dan terletak di Sirah Kencong, Kabupaten Blitar, Jawa Timur.

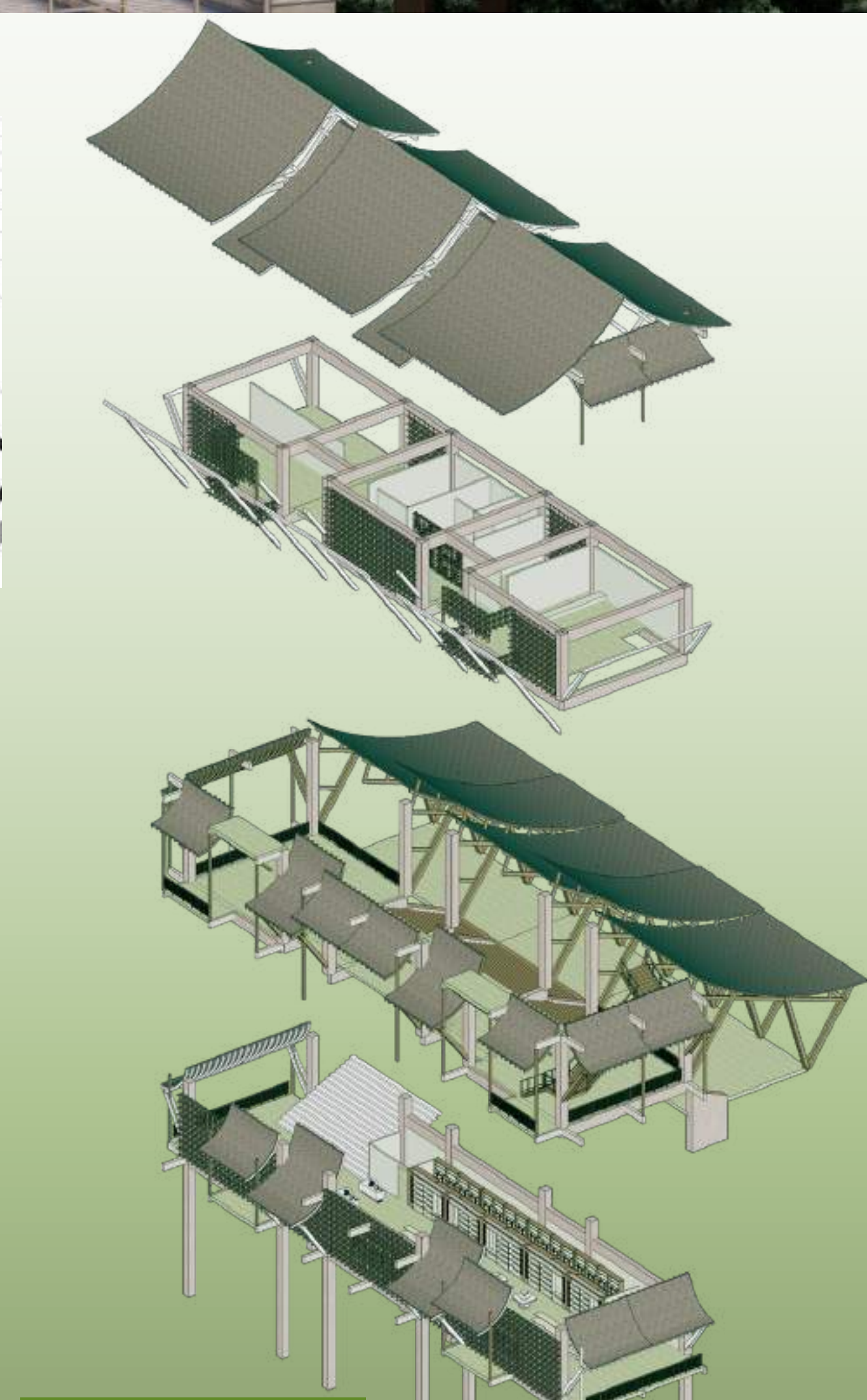
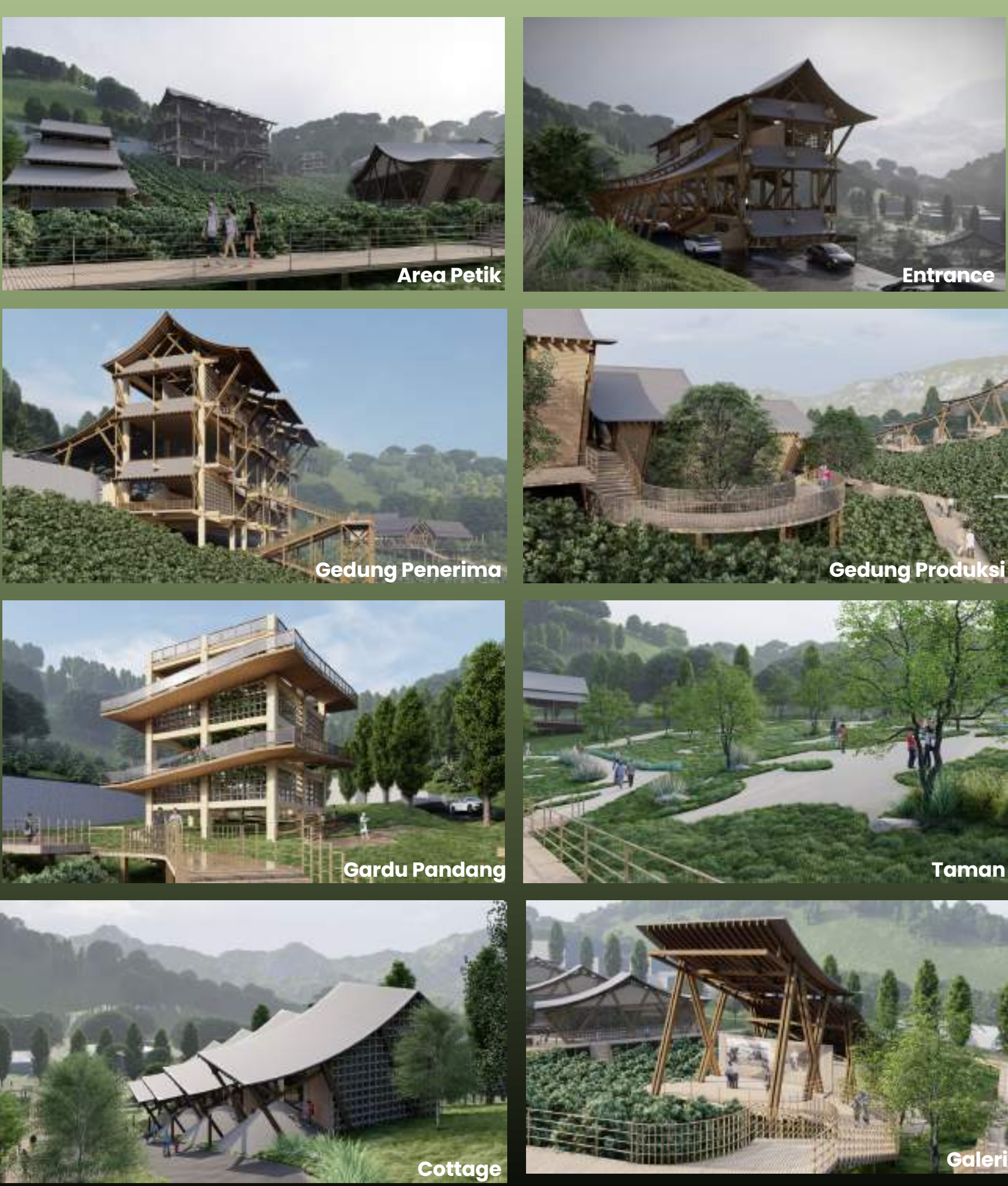
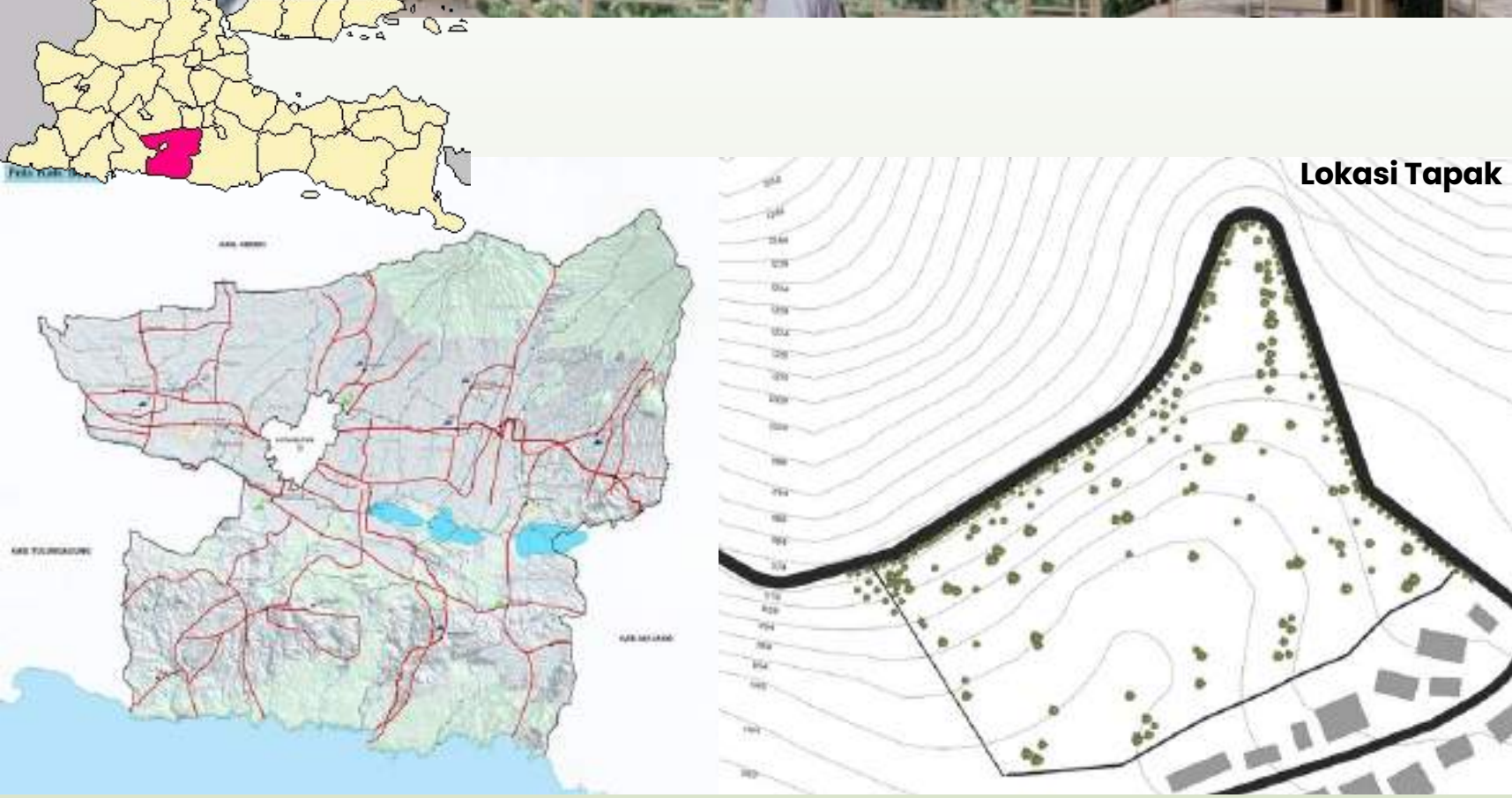

Nature as a TEAcher

Alam Sebagai Guru

Pemilihan tema Nature The Teacher pada rancangan Agrowisata Kebun Teh ini diharapkan dapat membuat masyarakat terhubung dengan alam dengan menghadirkan bangunan yang menggunakan material alami. Selain itu tema Nature The Teacher juga diharapkan agar masyarakat sekitar sadar bahwa alam memiliki makna yang tak terhingga bagi kehidupan manusia sehingga mereka akan menjaga kelestariannya.

Arsitektur Ekologi

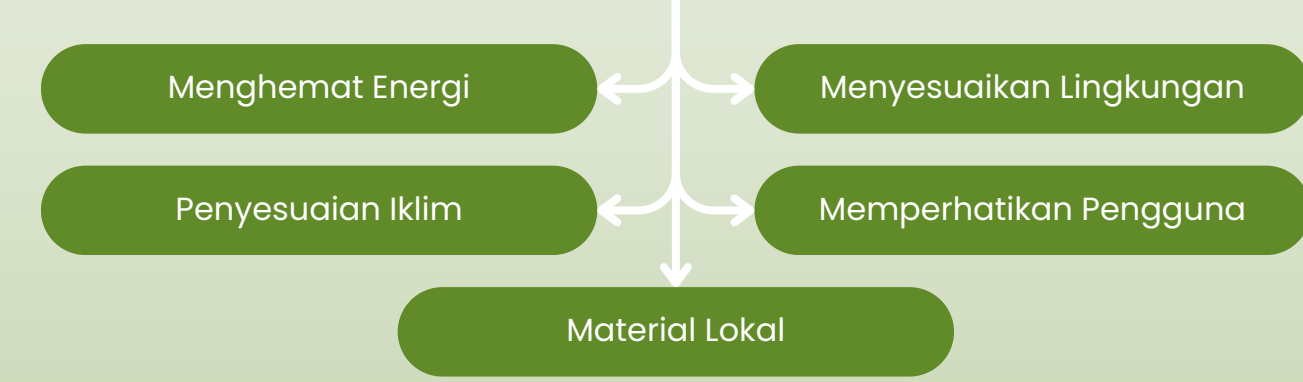

Fakta

- Agrowisata di Kabupaten Blitar yang kurang memperhatikan kesesuaian dengan alam.
- Lingkungan masih terjaga kelestarian alamnya dengan potensi berupa pemandangan perbukitan, sungai, dan hutan.
- Potensi pengembangan menjadi area wisata dan edukasi berwawasan alam tentang teh yang pertama di Kabupaten Blitar.
- Minimnya bangunan yang berkonsep Arsitektur Ekologi di Kabupaten Blitar.

