

III. GAMBARAN UMUM PT. BISI INTERNATIONAL, TBK.

3.1. Sejarah dan Profil

PT. BISI International Tbk. (Perseroan) didirikan di Indonesia dengan nama PT. Bright Indonesia Seed Industry, berdasarkan Akta Notaris Drs. Gde Ngurah Rai, S.H., No. 35 tanggal 22 Juni 1983, sebagaimana diubah dengan Akta No. 20 tanggal 23 Agustus 1984 oleh Notaris yang sama. Akta pendirian tersebut telah disahkan oleh Menteri Kehakiman Republik Indonesia dengan Surat Keputusan No. C2-5415.HT.01.01.TH.84 tanggal 27 September 1984 dan telah diumumkan dalam Berita Negara No. 94, Tambahan No. 4731, tanggal 23 November 1990.

Anggaran Dasar Perseroan Perseroan telah mengalami beberapa kali perubahan, terakhir dengan Akta Notaris Marcivia Rahmani, S.H., M.Kn. No. 18 tanggal 23 Juni 2021. Akta tersebut telah disetujui oleh Menteri Hukum dan Hak Asasi Manusia Republik Indonesia berdasarkan Keputusan No. AHU-0040253.AH.01.02.TAHUN 2021 tanggal 19 Juli 2021.

Berdasarkan Anggaran Dasar terakhir, kegiatan usaha Perseroan adalah:

1. Pertanian jagung
2. Pertanian aneka kacang hortikultura
3. Pertanian padi hibrida
4. Pertanian padi in hibrida
5. Pertanian hortikultura sayuran daun
6. Pertanian hortikultura buah
7. Pertanian hortikultura sayuran buah
8. Pertanian hortikultura sayuran lainnya
9. Pertanian cabai
10. Pertanian pengembangbiakan tanaman
11. Jasa pasca panen
12. Pemilihan benih tanaman untuk pengembangbiakan
13. Perdagangan besar padi dan palawija
14. Perdagangan besar buah-buahan
15. Perdagangan besar sayuran

16. Penelitian dan pengembangan ilmu teknologi dan rekayasa sumber daya genetik pertanian
17. Penelitian dan pengembangan bioteknologi
18. Industri pengeringan buah-buahan dan sayuran
19. Industri penggilingan dan pembersihan jagung
20. Perdagangan besar mesin, peralatan dan perlengkapan pertanian
21. Perdagangan besar pupuk dan produk agrokimia

3.2. Visi dan Misi

PT. BISI International Tbk. adalah perusahaan yang telah mampu mengeksport produknya ke luar negeri sehingga menjadi perusahaan yang berbasis pabrik dengan nama Tbk. Perusahaan PT. BISI International Tbk, telah mendapatkan sertifikat akreditasi dari Departemen Pertanian untuk melakukan sertifikasi mandiri atas benih-benih yang dihasilkan. PT. BISI International Tbk. memiliki visi menyediakan pangan bagi dunia yang berkembang. Misi PT. BISI International Tbk. adalah dengan meningkatnya permintaan dunia akan pangan, pakan, bahan bakar dan serat, kami memberikan produk, teknologi dan dukungan yang inovatif untuk membantu petani meningkatkan produktivitas.

3.3. Struktur Organisasi

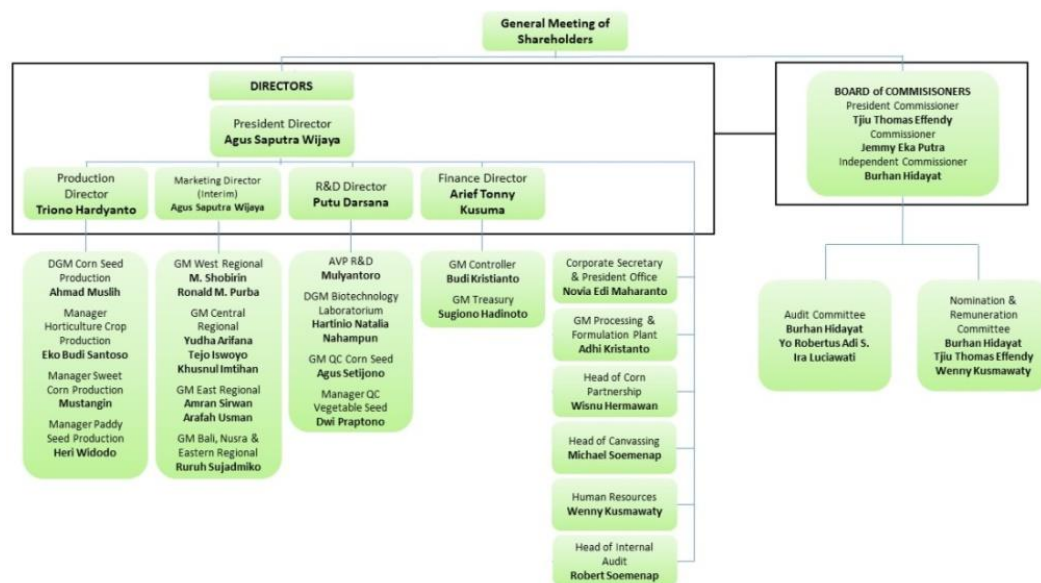

Gambar 3.1. Struktur Organisasi. (Sumber : Official website PT. BISI International Tbk.)

PT. BISI International Tbk., merupakan salah satu perusahaan yang tergabung dalam group BISI Tanindo. Group BISI Tanindo dipimpin oleh vice president. PT. BISI International Tbk. merupakan perusahaan yang menangani produksi benih jagung, sayuran, dan padi, sedangkan PT. Tanindo Subur Prima merupakan perusahaan yang menangani pemasaran benih yang diproduksi oleh PT. BISI International Tbk.

3.4. Letak Geografis

3.4.1. Kabupaten Kediri

Wilayah Kabupaten Kediri diapit oleh 5 Kabupaten, yakni di sebelah barat diapit daerah Tulungagung dan Nganjuk, sebelah utara diapit daerah Nganjuk dan Jombang, sebelah timur diapit oleh daerah Jombang dan Malang, dan sebelah selatan diapit oleh daerah Blitar dan Tulungagung. Secara geologis, karakteristik wilayah Kabupaten Kediri dapat diklasifikasikan menjadi 3 (tiga) bagian, yaitu : bagian barat Sungai Brantas, merupakan perbukitan lereng Gunung Wilis dan Gunung Klotok, sebagian besar merupakan daerah kurang subur. Bagian tengah, merupakan dataran rendah yang sangat subur, melintas aliran Sungai Brantas dari selatan ke utara yang membelah wilayah Kabupaten Kediri. Bagian Timur Sungai Brantas, merupakan perbukitan kurang subur yang membentang dari Gunung Argowayang di bagian utara dan Gunung Kelud di bagian selatan.



Gambar 3.2. Peta Kabupaten Kediri, $7^{\circ} 49' 0''$ S / $112^{\circ} 1' 0''$ E. (Sumber : Google maps).

Wilayah Kabupaten Kediri diapit oleh dua gunung yang berbeda sifatnya, yaitu Gunung Kelud di sebelah Timur yang bersifat vulkanik dan Gunung Wilis disebelah barat yang bersifat non vulkanik, sedangkan tepat di bagian tengah Kabupaten Kediri melintas Sungai Brantas yang membelah wilayah Kabupaten Kediri menjadi dua bagian, yaitu bagian barat Sungai Brantas: merupakan perbukitan lereng Gunung Wilis dan Gunung Klotok, dan bagian timur Sungai Brantas.

3.4.2. PT. BISI International Tbk.

PT. BISI International Tbk. merupakan perusahaan yang bergerak dalam kegiatan pembenihan pertanian. Salah satu lokasi produksi dan pengolahan benih BISI terletak di Jl. Raya Wates, Desa Sumberagung, Kecamatan Plosoklaten, Kabupaten Kediri, Jawa Timur.



Gambar 3.3. Peta PT. BISI International, Tbk $7^{\circ} 83' 0'' S / 112^{\circ} 17' 0'' E$. (Sumber : Google maps).



Gambar 3.4. Instalansi Karantina Tumbuhan. (Sumber : Dokumentasi pribadi).

PT. BISI International Tbk. juga memiliki kantor cabang yang berada di Jl. Cokroaminoto No.72 A, Mulyoasri, Tulungrejo, Kec. Pare, Kabupaten Kediri.

BISI Farm Kencong terletak di Jl. Sultan Hasanuddin, Senowo, Kencong, Kec. Kepung, Kabupaten Kediri. BISI Farm Kambangan Unnamed Road, Kambangan, Kec. Pagu, Kabupaten Kediri, Jawa Timur.

3.5. Sarana dan Prasarana Pendukung

Sarana dan prasarana pendukung semua kegiatan yang terdapat di PT. BISI International Tbk. terdiri dari;

3.5.1. Kantor administrasi

PT. BISI International Tbk. memiliki gedung yang digunakan untuk kantor administrasi dengan fungsi sebagai tempat kegiatan perencanaan keuangan, pencatatan, personalia dan distribusi.

3.5.2. Laboratorium Biotechnologi

Merupakan Laboratorium untuk penelitian dan pengembangan. Di bawah Laboratorium Biotechnologi terdapat 5 Laboratorium, yaitu Laboratorium Proteksi Tanaman, Laboratorium Fisiologi Tanaman, Laboratorium Kultur jaringan, Laboratorium Molecular Breeding, Laboratorium Genetik Enggining.

3.5.3. Green House

PT. BISI International Tbk., memiliki banyak green house dalam lokasi perusahaan. Setiap laboratorium memiliki green house masing-masing. Green house ini sebagai tempat uji coba hasil benih dan pestisida yang diproduksi.

3.5.4. Gudang

PT. BISI International Tbk., memiliki gudang sebagai tempat penyimpanan alat-alat yang telah tidak terpakai.

3.5.5. Pabrik Pengolahan Benih

PT. BISI International Tbk. memiliki beberapa pabrik atau ruangan pengolahan benih mulai dari benih pangan dan hortikultura. Pabrik pengolahan benih ini berfungsi sebagai tempat penyimpanan dan traetment benih sebelum diperjual belikan di luar pabrik.

3.5.6. Ruang Pertemuan

PT. BISI International Tbk., memiliki 1 buah gedung pertemuan di lantai 4 gedung Laboratorium Biotechnologi. Gedung pertemuan ini berfungsi sebagai tempat perkumpulan (meeting) dalam pembahasan seluruh agenda.