

## **Lampiran**

### **a. Logbook Individu konversi 2 SKS KKN**

Lampiran 1 Logbook Individu

## **b. Surat Kesediaan Kerja Sama Mitra**

### Lampiran 2 Term Of Reference

#### **TERM OF REFERENCE (TOR)**

#### **MAGANG BERSERTIFIKAT ADMINISTRASI KEPENDUDUKAN DINAS KEPENDUDUKAN DAN PENCATATAN SIPIL KOTA SURABAYA "OPTIMALISASI PELAKSANAAN PROGRAM KALIMASADA"**

##### **A. Nama Kegiatan**

Magang Bersertifikat Administrasi Kependudukan pada Dinas Kependudukan dan Pencatatan Sipil Kota Surabaya yang bekerjasama dengan Program Magang dan Studi Independen Bersertifikat Kementerian Pendidikan, Kebudayaan, Riset dan Teknologi (MSIB Cycle 4) dengan aktivitas "Optimalisasi Pelaksanaan Program KALIMASADA".

##### **B. Latar Belakang Kegiatan**

Perkembangan globalisasi memberikan dampak yang signifikan terhadap perubahan berbagai aspek dalam kehidupan masyarakat Indonesia saat ini. Seiring dengan hadirnya globalisasi di tengah-tengah masyarakat tersebut diikuti pula dengan perkembangan di bidang teknologi yang semakin pesat. Pesatnya perkembangan teknologi dan arus globalisasi, menjadikan masyarakat Indonesia semakin mudah dalam memperoleh berbagai macam informasi.

Dinas Kependudukan dan Pencatatan Sipil Kota Surabaya merupakan perangkat daerah pemerintah Kota Surabaya yang melaksanakan urusan administrasi kependudukan dan pencatatan sipil. Administrasi Kependudukan merupakan hak dan kewajiban yang dimiliki warga Indonesia. Masyarakat diwajibkan untuk selalu melaporkan dan mencatatkan setiap peristiwa kependudukan yang dialami. Pertumbuhan ekonomi di Kota Surabaya berkembang dengan cukup pesat dari tahun ke tahun, pertumbuhan ekonomi tersebut berbanding lurus dengan pertumbuhan penduduk di Kota Surabaya, sehingga kebutuhan akan dokumen administrasi kependudukan menjadi semakin meningkat.

Dalam pelayanan administrasi kependudukan diperlukan tata kelola yang baik serta inovasi berkelanjutan. Dinas Kependudukan dan Pencatatan Sipil Kota Surabaya telah menerapkan digitalisasi layanan dokumen administrasi kependudukan yang harus dimanfaatkan dengan optimal, supaya pemenuhan kebutuhan akan dokumen administrasi kependudukan dapat berjalan dengan baik. Program ini didesain untuk menyediakan dukungan sistem pembelajaran yang berbasis permasalahan nyata bagi tenaga muda melalui kegiatan magang. Dengan bergabung dalam program ini, Mahasiswa akan mendapat kesempatan untuk

belajar menganalisis kondisi lapangan di Dinas Kependudukan dan Pencatatan Sipil Kota Surabaya, dan belajar memberikan pelayanan terbaik bagi warga, serta terlibat dalam pengembangan penerapan Dukcapil 4.0 (based on Industri 4.0) dalam inovasi pelayanan dokumen administrasi kependudukan dengan dukungan sistem pembelajaran yang dirancang selama program magang berlangsung.

### **C. Tujuan Kegiatan**

Kegiatan ini disusun bagi mahasiswa yang ingin membantu Pemerintahan Kota Surabaya dalam memberikan pelayanan Administrasi Kependudukan pada Dinas Kependudukan dan Pencatatan Sipil, dengan terjun langsung sebagai bentuk pengabdian kepada masyarakat.

Administrasi Kependudukan merupakan dasar semua pelayanan yang diberikan kepada masyarakat mulai dari lahir sampai meninggal dunia. Perlunya peningkatan kesadaran masyarakat dalam pengurusan administrasi kependudukan mendorong Dispendukcapil berinovasi melalui program KALIMASDA (Kawasan Lingkungan Masyarakat Sadar Administrasi Kependudukan).

Masyarakat dapat mengurus administrasi kependudukan melalui web aplikasi KLAMPID, namun untuk warga yang tidak memiliki akses internet dapat mengurus melalui RT. Sebagai proyek rintisan, terdapat 62 RT rintisan yang dipilih untuk melaksanakan program KALIMASADA dan akan di kembangkan di seluruh RT di Surabaya. Hasil yang diharapkan melalui program KALIMASADA adalah tersedianya data kependudukan yang mutakhir. Mahasiswa akan terlibat dalam optimalisasi program KALIMASADA yang sudah berjalan dan akan diimplementasikan pada setiap RW, sebagai pendamping masyarakat agar sadar administrasi kependudukan. Sehingga, masyarakat dapat memperoleh dokumen administrasi kependudukan dengan mudah dan cepat.

### **D. Jadwal dan Tempat Pelaksanaan**

Tanggal Pelaksanaan	: 16 Februari – 30 Juni 2023
Pukul	: 07.30 WIB – 16.00 WIB
Tempat	: Kantor Kelurahan Kota Surabaya

NO	Nama Lengkap	Asal Perguruan Tinggi	Program Studi	Posisi
123	Fresilia Putri Irene	Universitas Atma Jaya Yogyakarta	Ilmu Komunikasi	Pendamping Layanan Administrasi Kependudukan
124	Frida Appriilia Pradini	Universitas Pembangunan Nasional Veteran Jawa Timur	Ilmu Administrasi Negara	Pendamping Layanan Administrasi Kependudukan
125	<del>Cemilang Wahyu Bimantara</del>	<del>Universitas Dr Soetomo</del>	<del>Ilmu Administrasi Niaga</del>	<del>Pendamping Layanan Administrasi Kependudukan</del>
126	Giovanni Benju	Universitas Sriwijaya	Ilmu Administrasi Negara	Pendamping Layanan Administrasi Kependudukan
127	Gusti M. Tri Ramadhan	Universitas Sriwijaya	Ilmu Administrasi Negara	Pendamping Layanan Administrasi Kependudukan
128	Hafizh Rizqi Rajendra	Universitas Pembangunan Nasional Veteran Jawa Timur	Ilmu Komunikasi	Pendamping Layanan Administrasi Kependudukan
129	Hanifah Dewi Argyanti	Universitas Wijaya Kusuma Surabaya	Akuntansi	Pendamping Layanan Administrasi Kependudukan
130	Herlina Ayu Cahyani	Universitas Wijaya Kusuma Surabaya	Akuntansi	Pendamping Layanan Administrasi Kependudukan
131	Hikmal Zaidan Trama	Universitas Negeri Surabaya	Administrasi Negara	Pendamping Layanan Administrasi Kependudukan
132	Hilwa Hamidah	Universitas 17 Agustus 1945 Surabaya	Psikologi	Pendamping Layanan Administrasi Kependudukan
133	Hilyatul Auliya	Universitas Nahdlatul Ulama Surabaya	Manajemen	Pendamping Layanan Administrasi Kependudukan
134	Huda Maulana Imron	Universitas Negeri Surabaya	Administrasi Negara	Pendamping Layanan Administrasi Kependudukan

**G. Penutup**

Demikianlah Term Of Reference tentang program magang administrasi kependudukan bersertifikat pada Dinas Kependudukan dan Pencatatan Sipil Kota Surabaya ini dibuat untuk menjadi pedoman pelaksanaan magang.

Surabaya, 16 Februari 2023

Kepala Dinas Kependudukan dan  
Pencatatan Sipil Kota Surabaya



Agus Imam Sonhaji, S.T, M.MT  
NIPR 19701023 199602 1 001

**c. Peta lokasi mitra sasaran yang dilengkapi dengan penjelasan jarak mitra sasaran dengan UPN Veteran Jawa Timur**

Lampiran 3 Jarak lokasi Mitra dan UPNVJT

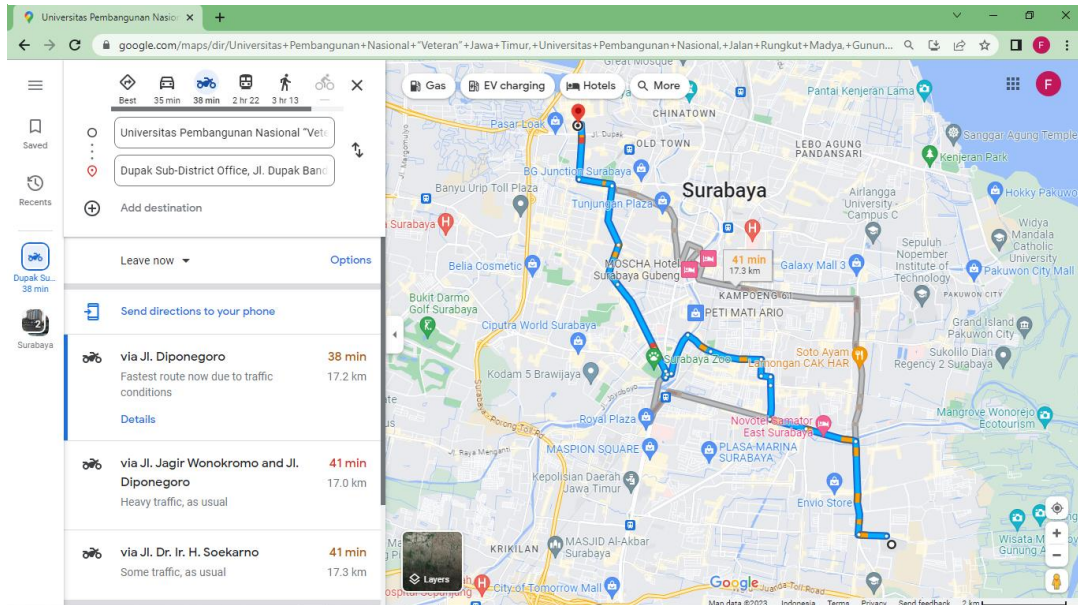

Lokasi Mitra berada di Jl. Dupak Bandarejo I No.11, Dupak, Kec. Krembangan, Surabaya, Jawa Timur 60179 dengan jarak 17,2 km dari Universitas Pembangunan Nasional "Veteran" Jawa Timur.

**d. Artikel Jurnal Pengabdian Masyarakat beserta LoA**

Lampiran 4 LoA Jurnal Pengabdian Masyarakat



**YAYASAN CENDIKIA MULIA MANDIRI (YCMM)**

**SK Kemenkumham No: AHU-0012996.AH.01.04.Tahun 2019**

Alamat : Perumahan Cipta Diamond Nomor 01, Kavling Lama Sagulung  
Email: cendikiamuliamandiri@gmail.com, Kota Batam – Indonesia 29432.

**LATTER OF ACCEPTANCE (LOA)**

No:93/CYMM – LOA/JPPM/XII/2023

Dengan ini pengelola Jurnal Pengabdian Masyarakat Mandiri (JPMM) dengan E-ISSN : 2964-2795 memberitahukan bahwa naskah anda dengan identitas :

Judul : Peningkatan Kesadaran Administrasi Kependudukan Masyarakat Dengan Pelaksanaan Kalimasada Di Kelurahan Dupak  
Penulis : **Frida Apprilia Pradini, dkk**  
Afiliasi / Istitusi : UPN Veteran Jawa Timur  
Email : fridaapprilia@gmail.com  
Tanggal Accept : 01/07/2023

Telah memenuhi kriteria publikasi di Jurnal Pengabdian Masyarakat Mandiri (JPMM) dan dapat kami terima sebagai bahan naskah untuk Penerbitan Jurnal Vol 1 No 3 Desember 2023 dalam Versi Elektronik. Untuk menghindari adanya duplikasi terbitan dan pelanggaran etika publikasi ilmiah terbitan berkala, Kami berharap agar naskah/artikel tersebut tidak dikirimkan dan dipublikasikan pada penerbit/Jurnal lain.

Demikian surat ini disampaikan atas partisipasi dan kerjasamanya. Kami ucapkan terimakasih.

Batam, 01 Desember 2023  
Editor In Chief

Sholihul Abidin

**e. Artikel berita kegiatan MBKM**

**Lampiran 5 Artikel Berita Kegiatan MBKM**

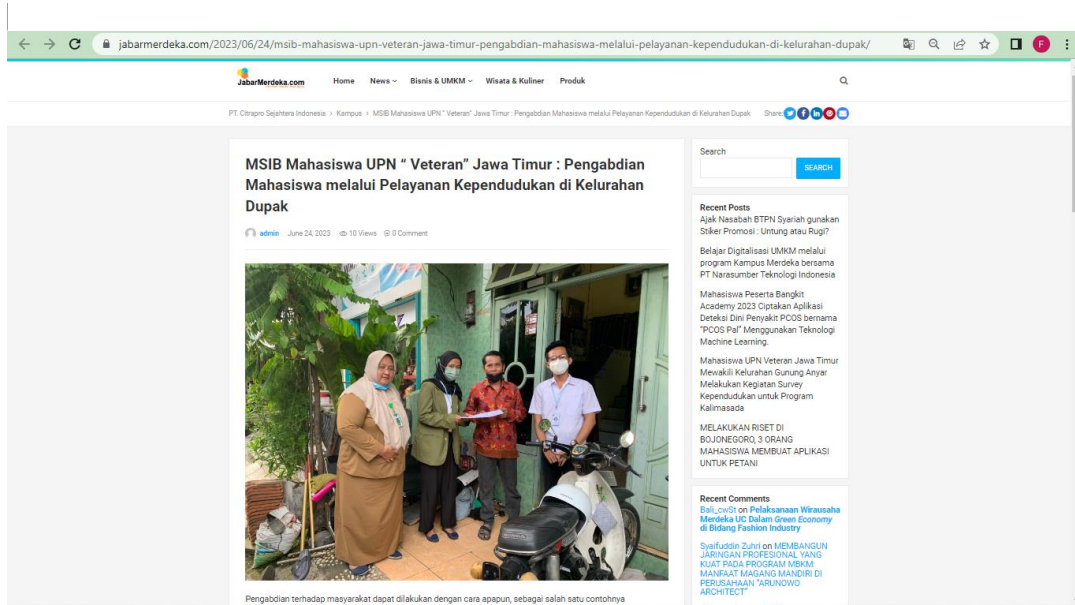

Link berita : <https://jabarmerdeka.com/2023/06/24/msib-mahasiswa-upn-veteran-jawa-timur-pengabdian-mahasiswa-melalui-pelayanan-kependudukan-di-kelurahan-dupak/>

**f. Video Youtube**

**Lampiran 6 Bukti Video Youtube**

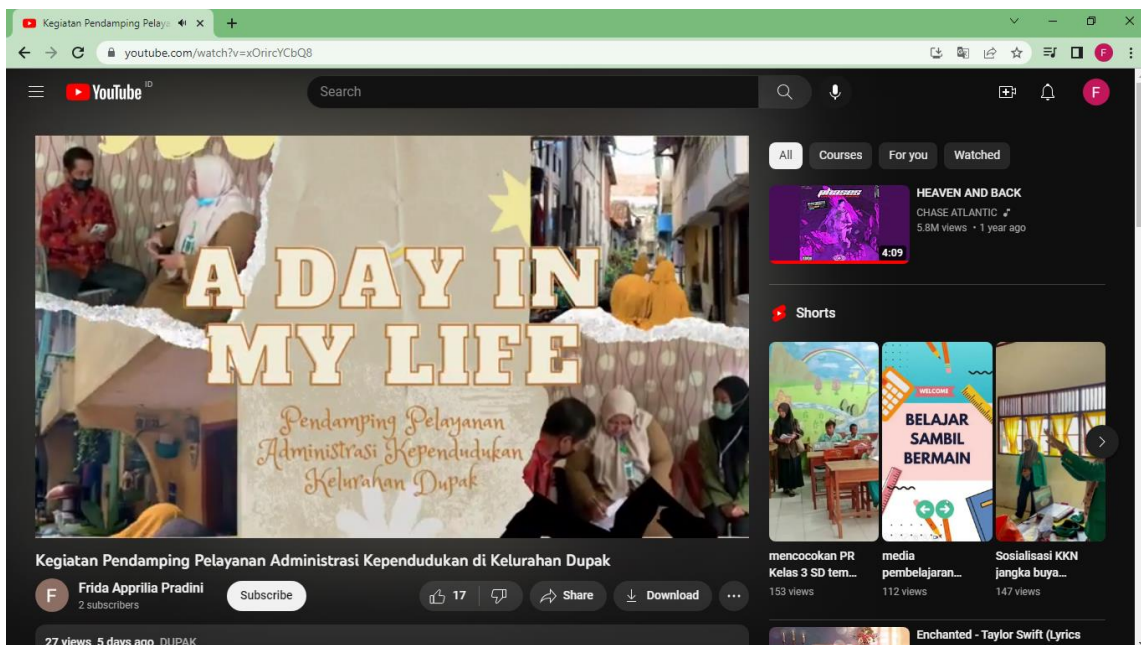

Link Youtube : <https://www.youtube.com/watch?v=xOrircYCbQ8>



## g. Karya-karya Inovatif atau Teknologi Tepat Guna

### Lampiran 7 Lampiran Karya Inovatif

