

BAB II

KAJIAN TENTANG PERUSAHAAN

2.1 Filosofi Arah Kerja Perusahaan :

Untuk filosofi dari kantor ini adalah lebih memilih proyek dari pihak swasta seperti bangunan komersial, pondok, dll. Akan tetapi tidak menutup kemungkinan menerima proyek dari pemerintah. Kantor ini juga memfokuskan pekerjaannya pada bidang perencanaan dan pengawasan.

Visi :

- Menjadi arsitek yang baik untuk alam dan lingkungan.
- Menjadi arsitek sebagai sahabat bagi klien untuk mewujudkan impiannya.
- Menjadi arsitek untuk membantu meningkatkan kualitas banyak orang.

Misi :

- Memberikan kepuasan kepada klien.
- Memberikan kepedulian lebih terhadap lingkungan alam dan lingkungan sosial.
- Memberikan layanan baik berkualitas dan inovatif.
- Melaksanakan pengelolaan perusahaan dengan baik, SDM, Produk dan layanan.

Foto Dan lokasi kantor :

Kopi Kelud (Jalan. Kelud No.07, Wt 03, Mlajah, Kec. Bangkalan, Kabupaten Bangkalan, Jawa Timur).



Gambar 2. 1 Logo Perusahaan



Gambar 2. 2 Suasana Studio Arkatama

Azkarconsultant ini sendiri didiikan tahun 2016, akan tetapi Azkarconsultant ini masih belum melengkapi syarat-syarat untuk mendirikan CV. Pada akhir tahun 2019 Azkarconsultant ini sudah melengkapi persyaratan-persyaratan untuk mendirikan CV dan sudah memiliki firma hukum dan sudah memiliki asosiasi-asosiasi untuk mendukung berdirinya CV tersebut.

2.2 Struktur Organisasi Perusahaan

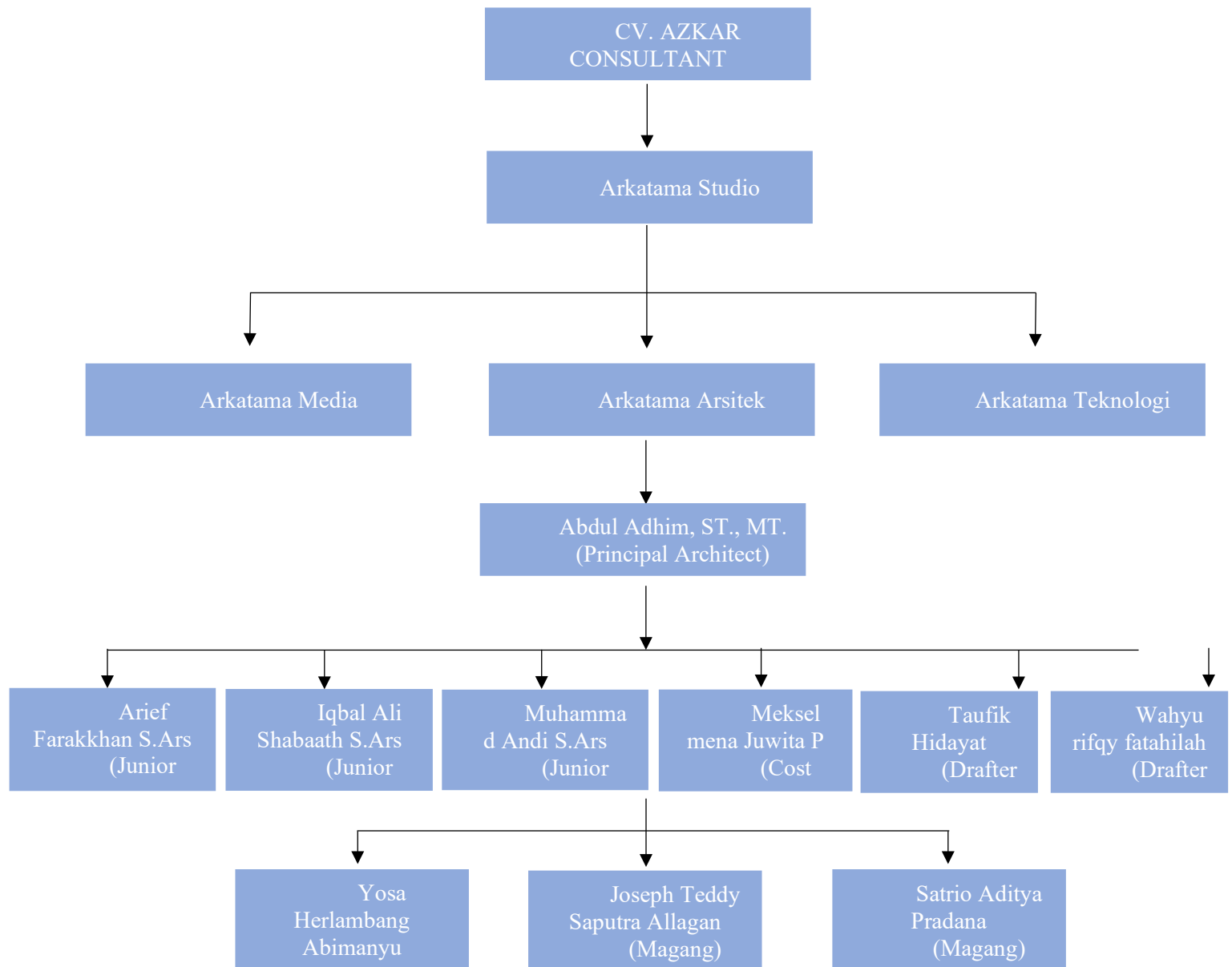

2.3 Administrasi Perusahaan

Legalitas Pada Perusahaan ini adalah akte notaris (pendirian/perubahan), NPWP, NIB (Nomor induk berusahaan), SB. Untuk Asosiasinya adalah Asosiasi INKINDO, Asosiasi

INKINDO adalah hasil penyatuan antara ikatan konsultan Indonesia (INKINDO) dan Persatuan Konsultan Teknik Pembangunan Indonesia (PKTPI) yang bertujuan adalah dalam rangka meningkatkan profesionalitas praktek-praktek konsultan dengan lebih efektif. Dan Asosiasi profesi Pertapin ini merupakan kepanjangan dari Perkumpulan Tenaga Ahli Profesional Indonesia merupakan asosiasi yang didirikan pada tanggal 26 april 2016 berazaskan Pancasila dan Undang–Undang Dasar 1945. Perusahaan Arkatama mengikuti asosiasi tersebut bertujuan untuk memenuhi persyaratan legalitas perusahaan.

1	Nama Badan Usaha	:	CV. AZKAR CONSULTANT
2	Status	:	<input checked="" type="checkbox"/> Pusat <input type="checkbox"/> Cabang
	Alamat Kantor Pusat	:	Perumahan Bangkalan Indah Blok TM-II No.20, Mlajah - Bangkalan
3	No. Telp/Fax	:	082232211441
	Email	:	azkarconsultant@gmail.com

1	Akte Pendirian Perusahaan		
a	Nomor	:	54
b	Tanggal	:	14 Juni 2016
c	Nama Notaris	:	MOHAMMAD, S.H., M.kn.
2	Akte Perubahan Terakhir		
a	Status	:	25
b	Alamat Kantor Pusat	:	07 Desember 2021
c	No. Telp/Fax	:	MOHAMMAD, S.H., M.kn.

Tabel 1. 1 Administrasi Perusahaan

2.4 Lingkup Kerja Perusahaan

Untuk fokus kerja pada kantor ini lebih condong ke pihak swasta akan tetapi tidak menutup kemungkinan juga mengambil proyek pemerintah, karena perusahaan ini banyak mengambil proyek dari pihak swasta maka kebanyakan proyek-proyek yang dikerjakan saat ini adalah penunjukan secara langsung dari *owner*-nya. Untuk saat ini hanya ada satu proyek yang saya pegang yaitu gedung rektorat di kawasan Pondok Pesantren Al-Ibrohimi. Untuk saat ini proyek kawasan Pondok Pesantren Al-Ibrohimi menjadi titik fokus kami.

Proyek awal kami yang kami kerjakan adalah pengerjaan Layout Plan Gudang Garam Industri yang di kasih ke kami. Proyek ini adalah Proyek yang dimintain tolong langsung oleh owner untuk membuatkan Block plan tersebut, akan tetapi proyek tersebut berhenti dikarenakan

masalah perijinan, tetapi proyek tersebut akan bisa dilanjutkan setelah lebaran ini dikarenakan proyek tersebut sudah diajukan ke DPRD setempat dan proyek tersebut akan lebih dibangun lebih memiliki banyak ruang yang akan dibangun seperti tempat pembuatan garam, tempat ruang baca, tempat rapat, ruang komunal, dll.

Untuk proyek kedua yang dikasih ke kami adalah Tanean Café, Tanean Café sendiri adalah proyek dari principal kami sendiri yang akan dibangun café yang dimiliki oleh 2 orang selain Principal kami sendiri, akan tetapi proyek itu sudah berlangsung sampai sekarang dan untuk saat ini proyek ini sudah sampai dengan tahap pembangunan, untuk proyek ini kami kurang mengetahui dikarenakan proyek tersebut dikerjakan langsung oleh Principal kami langsung dan tidak diserahkan oleh para pekerja dan anak magang di kantor ini.

Setelah proyek Tanean Café ini kami diberikan proyek Kawasan pondok pesantren Al-Ibrohimy. Proyek ini sendiri itu dimulai dari survei lokasi dan pengukuran, tetapi kegiatan survei dan pengukuran tersebut dimulai sebelum kami memulai magang, oleh karena itu, kita mengerjakan proyek ini dimulai dari *block plan* setelah itu dilanjutkan *layout plan* dan langsung menuju 3d dikarenakan dari pihak *owner* sengaja ingin mempercepat animasi dikarenakan di awal bulan Mei akan diadakan pertemuan antara pihak kampus dengan alumni untuk meminta bantuan kepada alumni-alumni dalam hal pendanaan.

Akan tetapi untuk saat ini ada beberapa bagian dari proyek kawasan Pondok Pesantren Al-Ibrohimy ini sudah masuk dalam tahap pengerjaan yaitu pengerjaan asrama putri pada Pondok Pesantren Al-Ibrohimy.

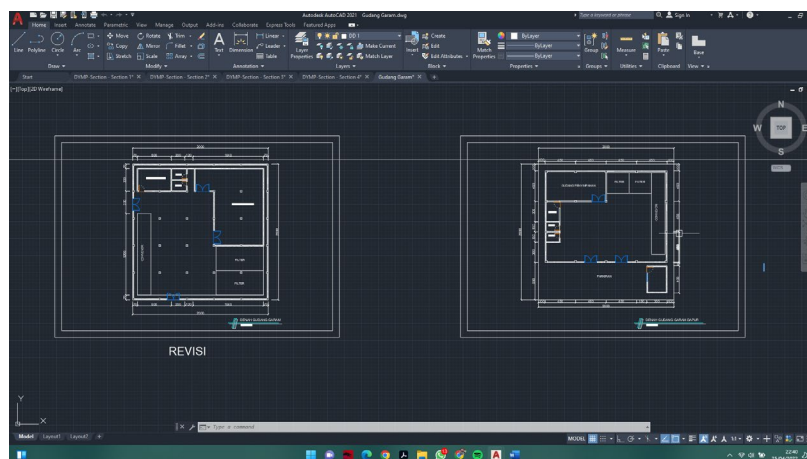

Gambar 2. 3 Pengerjaan layout plan Gudang Garam Industri Bangkalan.

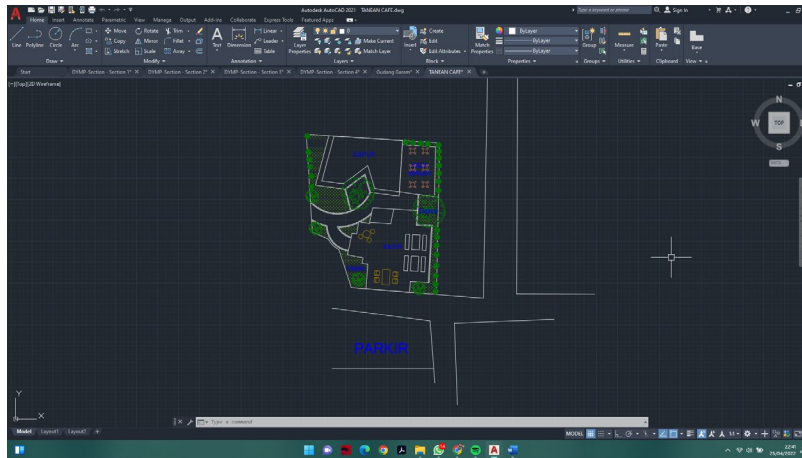

Gambar 2. 4 Pengerjaan BlockPlan Tanean Cafe Bangkalan.

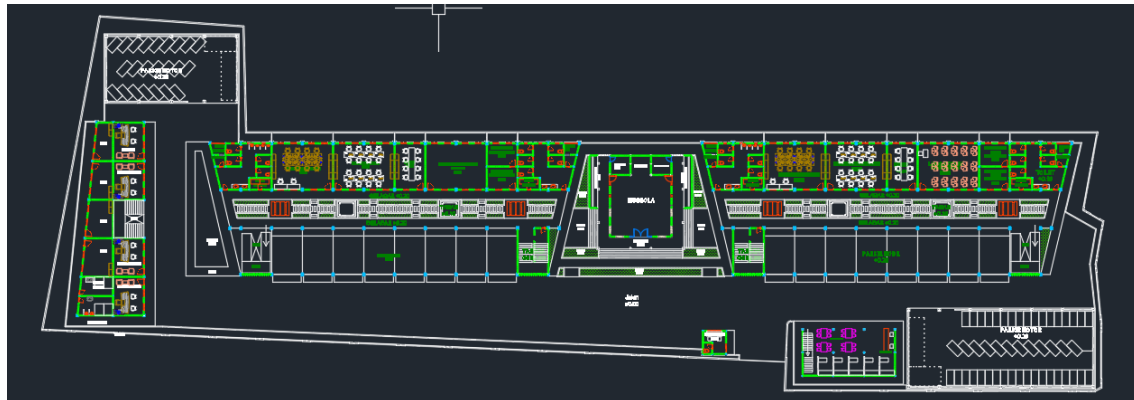

Gambar 2. 5 Pengerjaan Block Plan STITAL Bangkalan.



Gambar 2. 6 survey pengawasan Masjid Pondok Pesantren Nyolok Bangkalan.



Gambar 2. 7 survey pengawasan asrama putri Pondok Pesantren Al-Ibrohimi.



Gambar 2. 8 Survey-survey Permintaan renovasi dari sekolah ke Kementerian Pendidikan.



Gambar 2. 9 Survey-survey perbaikan jalan di kota bangkalan.



Gambar 2. 10 *Survey lokasi pembangunan perumahan mas wahyu.*



Gambar 2. 11 *survey pengawasan rumah pak budi, galis Bangkalan.*



Gambar 2. 12 *Survey lokasi pembangunan pondok pesantren Al-Ibrohimy.*

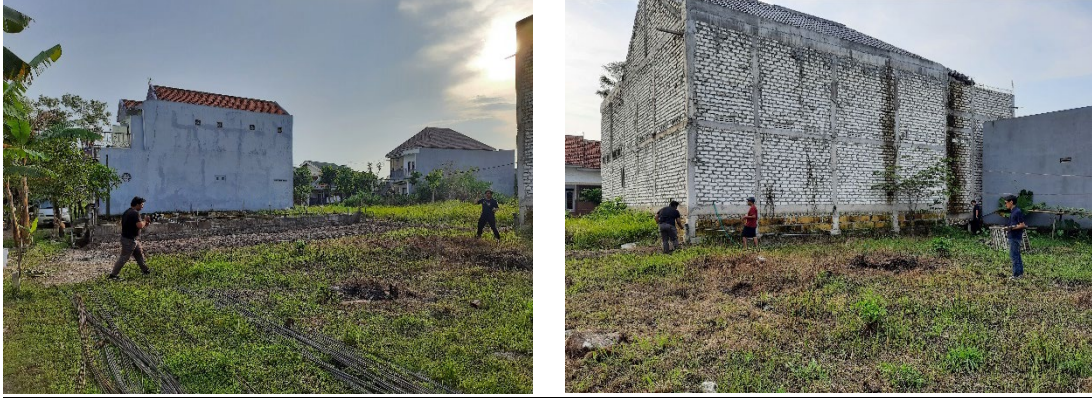

Gambar 2. 13 *Survey lokasi pembangunan rumah mas anas.*



Gambar 2. 14 *Survey lokasi pembangunan rumah mas Ading.*