

LAMPIRAN

1. Profil Perusahaan

A. Logo Perusahaan



Gambar 1. Logo PT. Petrogas Jatim Utama

Logo PT. Petrogas Jatim Utama merupakan elemen utama identitas perusahaan. PT. PJU memiliki lambang api di bagian atas nama perusahaan yang menunjukkan usaha perusahaan dalam bidang migas. Api yang menyala ini menjadi harapan PT. PJU dapat terus maju dan berkembang layaknya api yang terus menyala dengan adanya gas sebagai bahan bakarnya.

B. Lokasi

Kantor pusat PT. Petrogas Jatim Utama terletak di Gedung Medan Pemuda Lt. 6, Jl. Pemuda No. 27–31, Embong Kaliasin, Genteng, Surabaya. Sedangkan lokasi LPG *Plant* Bukit Tua terletak di Kawasan Industri Maspion V, Jl. Gamma, Manyar, Gresik.

C. Sekilas Perusahaan

PT Petrogas Jatim Utama (PJU) adalah suatu Badan Usaha Milik Daerah (BUMD) Pemerintah Provinsi Jawa Timur yang bertindak sebagai *Holding Company* dalam melakukan Kegiatan Usaha Minyak dan Gas Bumi yang mana kepemilikan saham mayoritasnya adalah milik Pemerintah Provinsi Jawa Timur.

PT. Petrogas Jatim Utama didirikan pada 1 Agustus 2006 melalui Perda No 1 Tahun 2006, dengan No. Akta 02 oleh Notaris H Kosidi Wirjohardjo SH yang disahkan melalui SK Menteri Kehakiman RI No W10-00111 HT.01.01-TH. 2006 pada 25 September 2006, dan kemudian terjadi perubahan melalui Perda No 9 Tahun 2015 tentang Perubahan Kedua atas Perda No 1 Tahun 2006 tentang PT. Petrogas Jatim Utama. PT. Petrogas Jatim Utama berada di bawah pengawasan langsung dari Pemprov Jawa Timur yang merupakan pemegang saham utama dari perusahaan ini.

Bidang usaha yang dijalankan PT. Petrogas Jatim Utama (Perseroda), adalah sebagai berikut:

- Pengelolaan sumber daya alam minyak dan gas bumi, baik kegiatan usaha hulu, usaha hilir maupun kegiatan jasa penunjang minyak dan gas bumi lainnya di Jawa Timur dan atau di luar Jawa Timur sesuai ketentuan perundang-undangan yang berlaku;
- Pengelolaan sumber daya energi dan energi baru terbarukan serta kegiatan jasa penunjang energi dan energi baru terbarukan di Jawa Timur dan atau di luar Jawa Timur sesuai ketentuan perundang-undangan yang berlaku;
- Pengelolaan sumber daya mineral dan kegiatan jasa penunjang sumber daya mineral di Jawa Timur dan atau di luar Jawa Timur sesuai ketentuan perundang-undangan yang berlaku; dan
- Pengelolaan usaha pelabuhan umum yang berbentuk Badan Usaha Pelabuhan di Jawa Timur sesuai ketentuan perundang-undangan yang berlaku.

D. Visi dan Misi

VISI

Menjadi BUMD terkemuka dan tangguh di bidang usaha Migas, Energi dan Sumber Daya Mineral serta Kepelabuhanan untuk kemakmuran rakyat Jawa Timur.

MISI

- Mendirikan unit-unit usaha di bidang Migas, Energi, Sumber Daya Mineral, Kepelabuhanan serta Jasa Pendukung berdasarkan prinsip-prinsip komersial yang wajar, sehat dan transparan;
- Meningkatkan kompetensi dan kapasitas Sumber Daya Manusia yang profesional dan memperkuat fundamental keuangan korporasi; dan
- Menerapkan prinsip-prinsip tata kelola perusahaan yang baik dan Sistem Manajemen Moderen dalam pengurusan perusahaan.

MOTTO

Safe and Fast Motion in Agility – Change, Capability, Mentality.

E. Struktur Organisasi

- Struktur Organisasi Perusahaan



Gambar 2. Struktur Organisasi Perusahaan

• Struktur Organisasi LPG Plant Bukit Tua

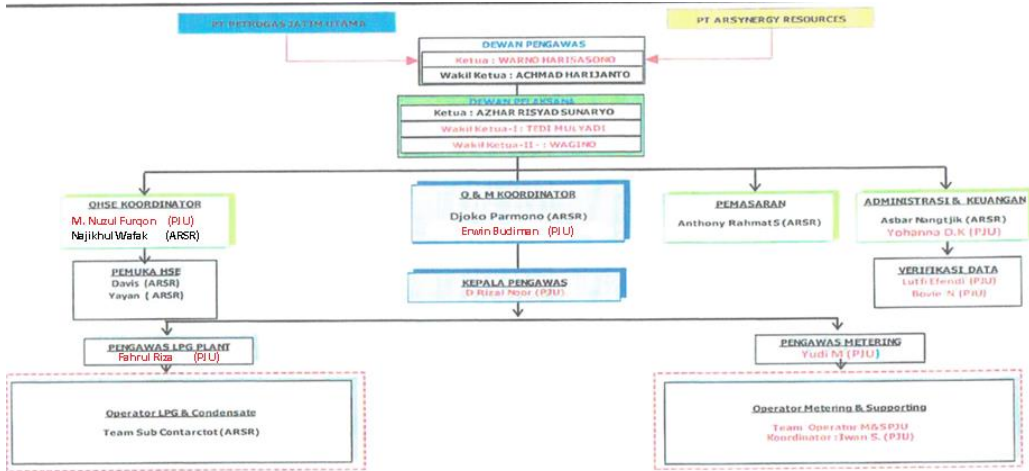

Gambar 3. Struktur Organisasi di LPG Plant Bukit Tua

2. LPG Plant Layout

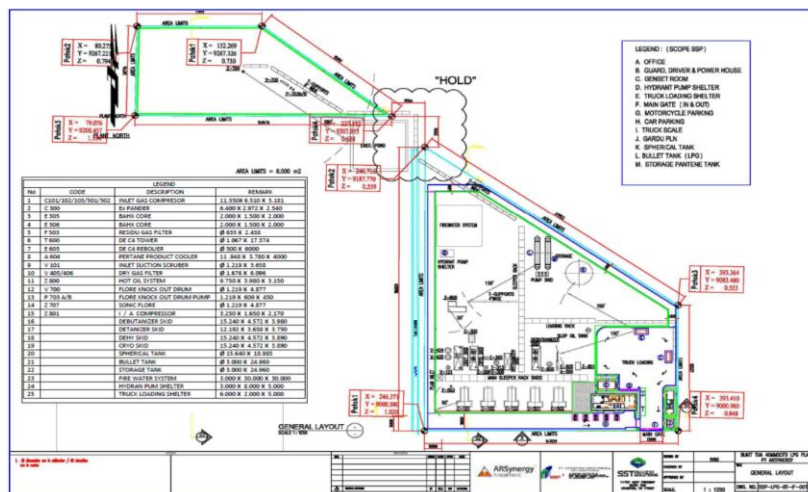

Gambar 4. Layout Pabrik



Gambar 6. Gambaran Wilayah

3. *Operation Process Chart*

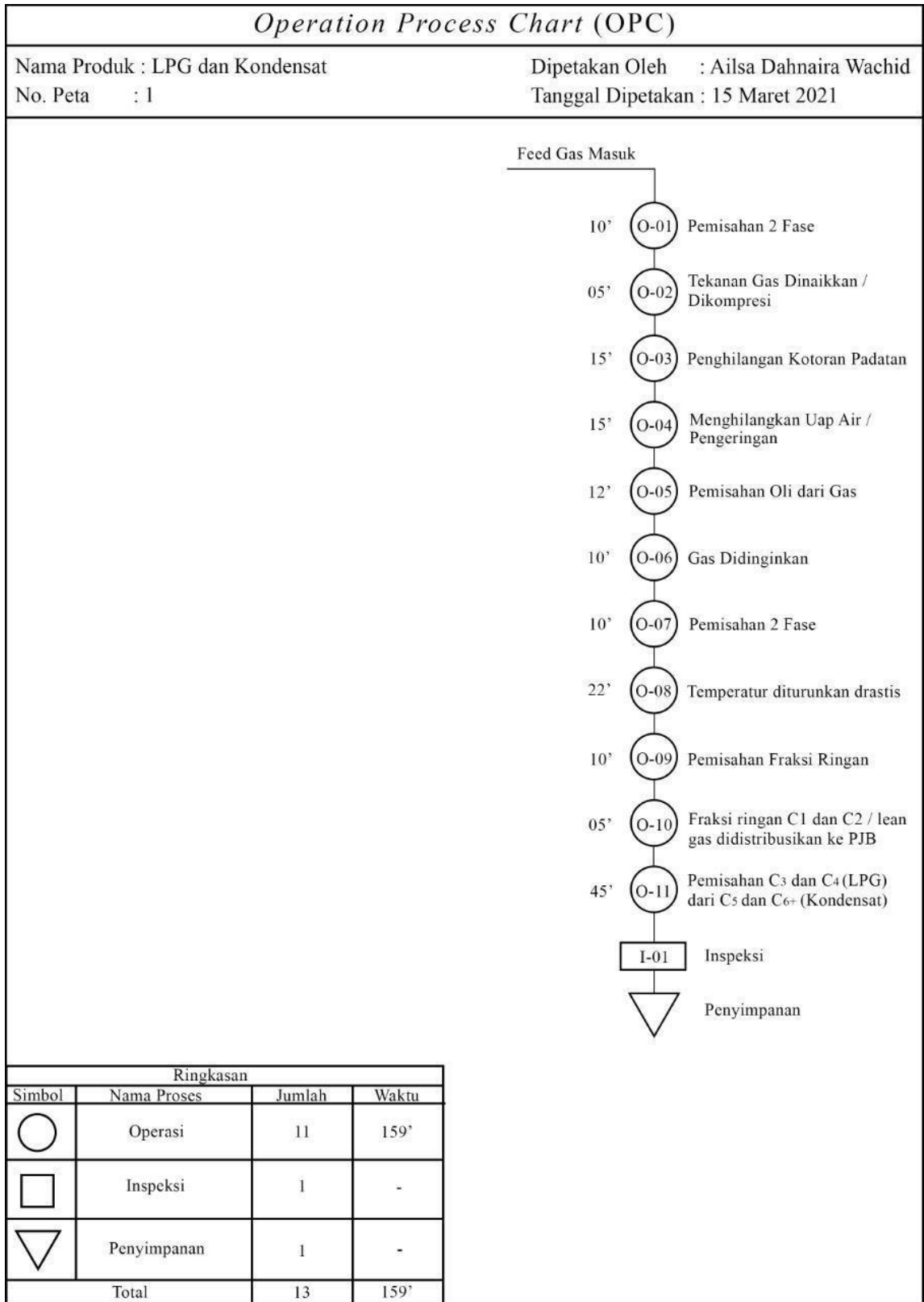

4. Dokumentasi Kegiatan

