TERMINAL INTERMODA DI KABUPATEN KEDIRI

TERMINAL INTERMODA DI KABUPATEN KEDIRI

Perancangan Pra-sarana kegiatan transit penumpang maupun barang yang menghubungkan lebih dari satu jenis moda transportasi yang berlokasi di Kabupaten Kediri sebagai pendukung jalur transportasi regional dan meningkatkan pembangunan sarana prasarana transportasi darat yang terintegrasi.

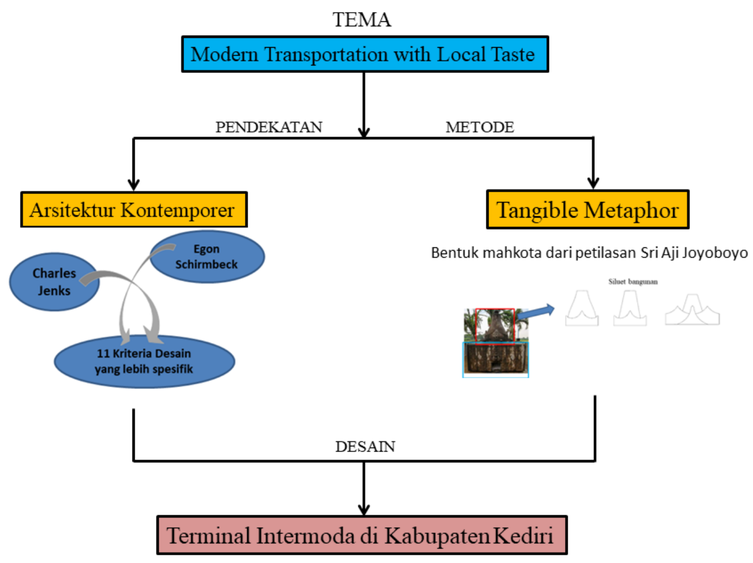

Tema tersebut diambil dengan maksud menciptakan Terminal Intermoda sebagai trend moda transportasi masa kini yang dapat menghubungkan dan mewadahi berbagai moda sekaligus dengan menampilkan citra local yang menjadi warisan budaya setempat melalui penggalian dan pemanfaatan potensi daerah, serta menjaga keselarasan dengan lingkungan setempat.

FAKTA

- Tiap tahun terjadi jumlah kenaikan kendaraan, namun sarana dan prasarana kurang memenuhi
- Kediri berpotensi sebagai daerah wisata
- Menurut Peraturan Daerah Kabupaten Kediri No 14 pasal 6 ayat 5c terdapat rencana yang berbunyi "mengembangkan sistem transportasi terpadu antara transportasi jalan, kereta api, dan udara".

-Terminal Intermoda merupakan salah satu tren perkembangan moda transportasi masa kini,

ISU

- Bagaimana menciptakan Terminal Intermoda yang dapat mewadahi berbagai moda sekaligus mampu merepresentasikan karakteristik daerah Kabupaten Kediri?
- Bagaimana menciptakan Terminal Intermoda agar menjadi trend moda transportasi masa kini namun tetap selaras dan ramah dengan lingkungan sekitar?

TUJUAN

Menciptakan Terminal Intermoda di Kabupaten Kediri masa kini yang menghubungkan antara transportasi jalan, kereta, dan udara guna menunjang transportasi massal yang ramah bagi masyarakat lokal maupun pendatang yang secara desain dapat memanfaatkan potensi daerah sehingga dapat merepresentasikan karakteristik Kabupaten Kediri.

TRANSFORMASI BENTUK

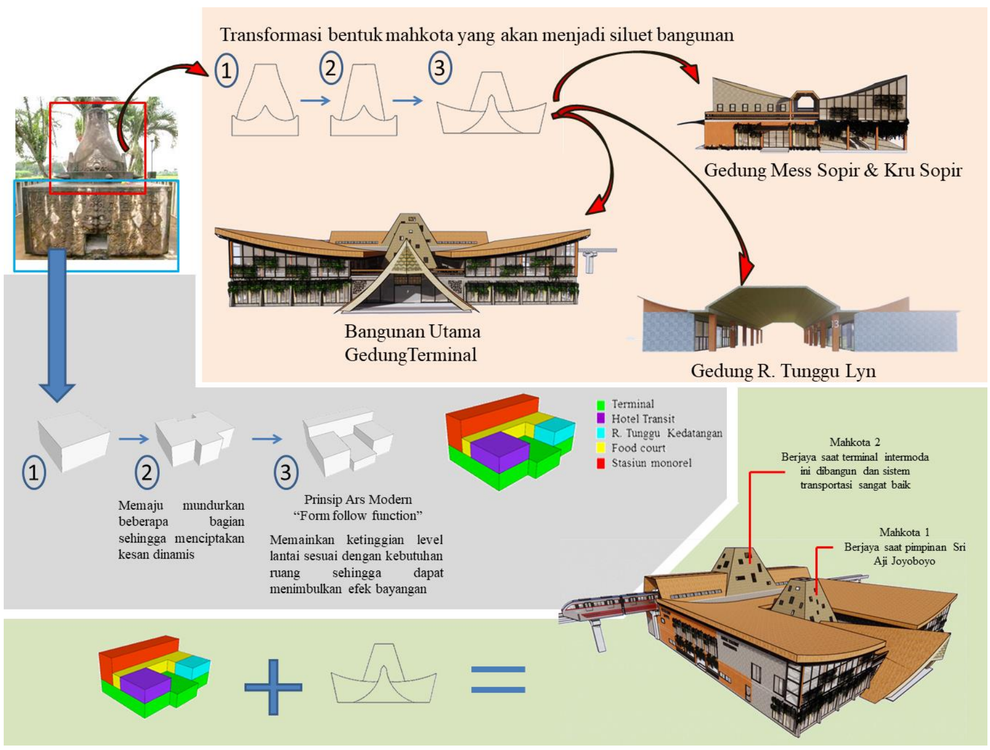

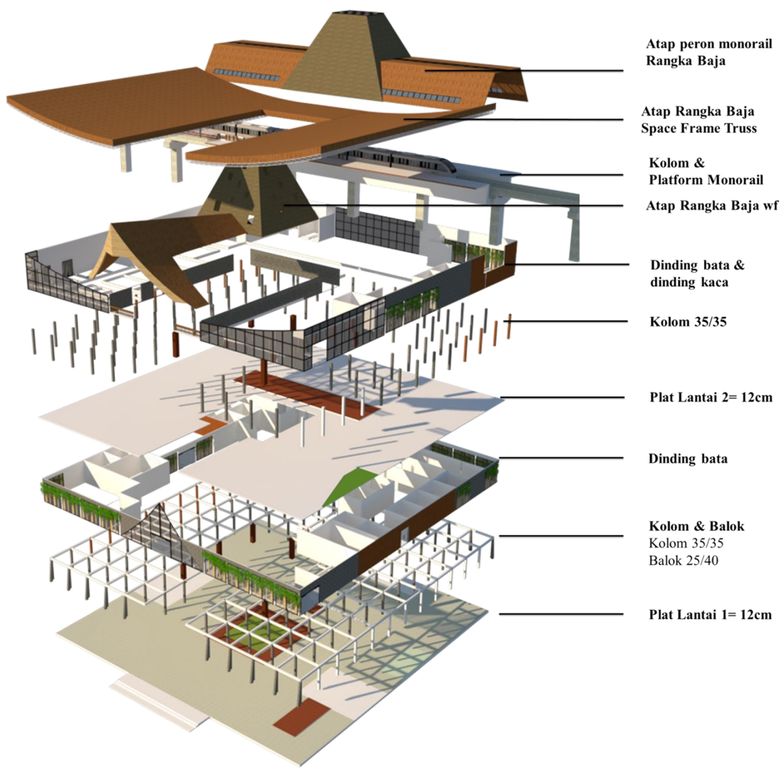

R. Tunggu Keberangkatan bus AKDP

Ticketing Area

Area Platform Monorel

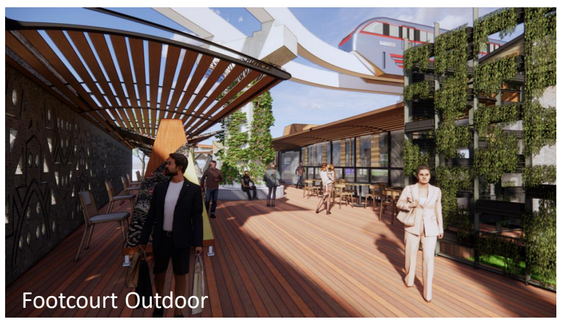
Footcourt Outdoor

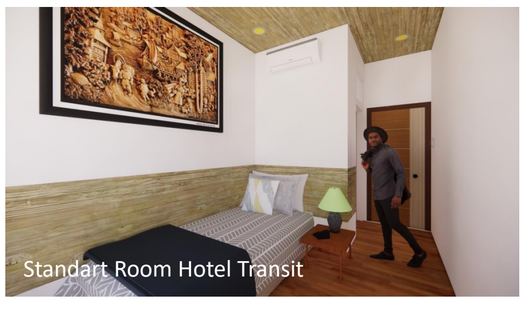
Standart Room Hotel Transit

YUNI ANDITA SARI
17051010013

DOSEN PEMBIMBING:
FAIRUZ MUTIA ST.MT