

BAB II

GAMBARAN UMUM TEMPAT PKL

2.1 Gambaran Umum SMPN 1 Tanjunganom

SMPN 1 Tanjunganom didirikan sejak tahun 1962 dengan luas 17470m² (bekas pabrik gula Kujon Manis), SMPN 1 Tanjunganom adalah satu dari SMP yang tidak termasuk bangunan baru. Terletak di Jl. Basuki Rahmad 63 TanjunganomKab. Nganjuk, berada di jalan yang menghubungkan antara Kec. Tanjunganom dan Kec. Baron ini juga disebutkan di atas untuk menjadi SMPN terbesar di Jawa Timur bahkan dengan luasnya, sebagai hasil dari dalam fakta terbukti bahwa SMPN ini telah memiliki 1528 siswa dibagi menjadi 36 kategori (kelompok studi) dengan setiap kategori tingkat/kelas 12 kelas paralel per tingkat, bahkan dalam tahun pelajaran 1998/1999 memiliki 42 kelompok dengan kuantitas lulusan sekitar 1856. Untuk peningkatan kualitas, dari 1999/2000 siswa JSS masih dikurangi menjadi lengkap dari 30 tim studi.

2.2 Struktur Organisasi SMPN 1 Tanjunganom

Berikut struktur organisasi SMPN 1 Tanjunganom:

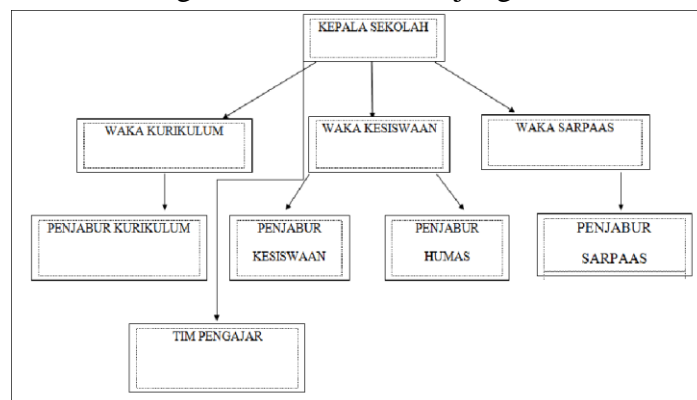

Gambar 2.1 Struktur Organisasi SMPN 1 Tanjunganom