RESORT BALEKAMBANG DENGAN PENDEKATAN ARSITEKTUR HIJAU

Balekambang Resort dengan pendekatan arsitektur hijau merupakan wadah menginap dan tempat rekreasi yang nyaman serta memadai bagi wisatawan yang sedang berlibur di area pantai selatan Kabupaten Malang khususnya area wisata pantai Balekambang. Sehingga bisa mengoptimalkan perkembangan pariwisata di daerah kabupaten malang. Selain itu penggunaan pendekatan arsitektur hijau pada bangunan diharapkan mampu untuk mencegah kerusakan lingkungan.

FAKTA

1. Wisata merupakan salah satu kebutuhan sekunder saat ini karena wisata dapat mengurangi stress akibat beban pekerjaan, menambah konsentrasi, meningkatkan kekebalan tubuh dan merekatkan hubungan antar keluarga dan orang-orang terdekat.
2. Lokasi site berada dikawasan wisata pantai Balekambang dengan luas lahan 4.3 Ha.
3. Pengguna berjenis kelamin lakilaki dan perempuan dengan usia anak-anak hingga dewasa.

ISU

1. Bagimana merancang bangunan resort yang dapat menjadi wadah rekreasi serta akomodasi penginapan?
2. Bagaimana merancang bangunan resort yang dapat memfasilitasi kegiatan yang berkaitan dengan pariwisata dan akomodasi pengunjung?
3. Bangaimana merancang bangunan dengan pendekatan arsitektur hijau dengan harapan tidak ikut serta merusak lingkungan ?

TUJUAN DAN SASARAN

1. Merencanakan resort di kawasan wisata pantai balekambang, digunakan sebagai wadah rekreasi dan akomodasi penginapan sementara bagi wisatawan lokal maupun mancanegara.
2. Merencanakan fasilitasi kegiatan yang berkaitan dengan pariwisata, dan akomodasi para pengunjung.
3. Pendekatan arsitektur hijau pada bangunan resort diharapkan menjadi sarana untuk meningkatkan kesadaran masyarakat sekitar dan pengunjung akan pentingnya menjaga lingkungan.

TEMA PERANCANGAN

"The Nature Nest" diibaratkan sebuah sarang burung yang berhubungan dengan alam. Dimana bangunan tidak hanya sebagai tempat tidur melainkan juga sebagai naungan yang menghangatkan dan menyatu dengan alam. Berada dilingkungan yang banyak di tumbuhi rerimbunan pohon sehingga didesain memiliki pandangan yang luas ke arah lingkungan sekitar.

KONSEP TATAAN MASSA

KONSEP STRUKTUR DAN MATERIAL

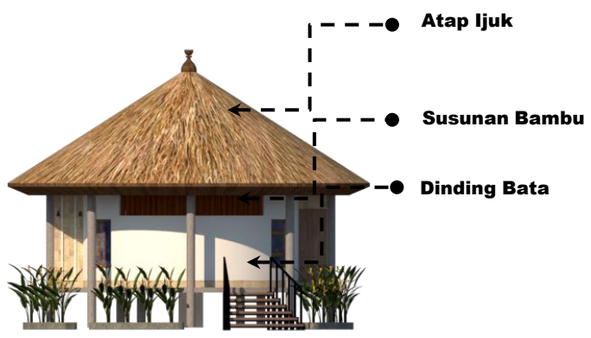

JUNIOR SUITE ROOM

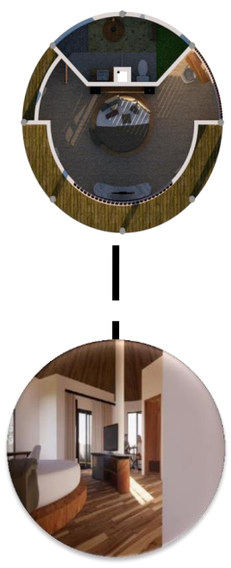

SUPERIOR ROOM

FAMILY ROOM

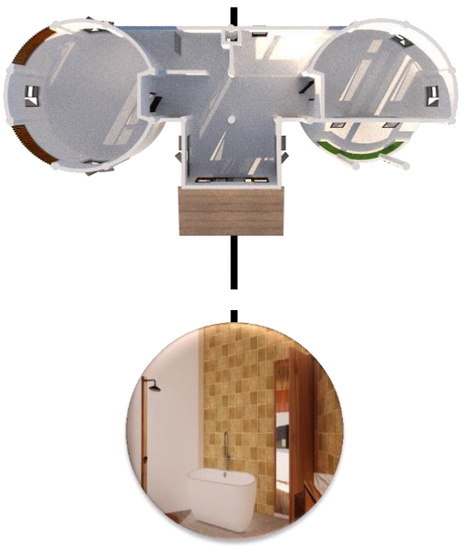

RESTAURANT

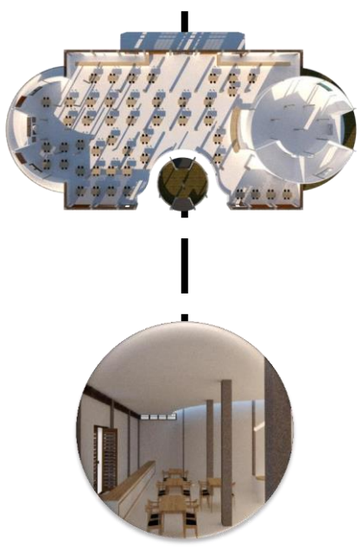

AKSONOMETRI

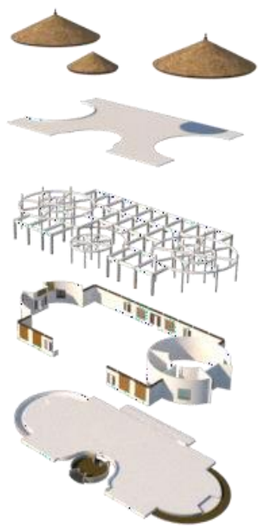

SIKUEN

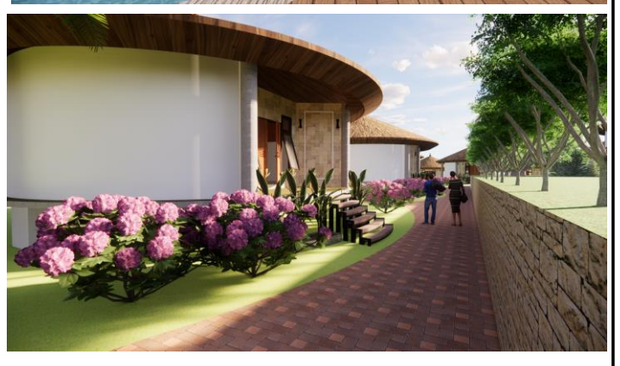

TAMPAK DEPAN SUPERIOR ROOM

TAMPAK DEPAN JUNIOR SUITE ROOM

TAMPAK DEPAN FAMILY ROOM

TAMPAK DEPAN RESTAURANT

TUGAS AKHIR

RESORT BALEKAMBANG DENGAN PENDEKATAN ARSITEKTUR HIJAU

OLEH :

LINA TRI MAULIDA (17051010010)

DOSEN PEMBIMBING :

HERU SUBIYANTORO ST., MT.

PROGRAM STUDI ARSITEKTUR

FAKULTAS ARSITEKTUR DAN DESAIN
UPN "VETERAN" JAWA TIMUR