

RUMAH SAKIT KUSTA DI MOJOKERTO DENGAN PENDEKATAN GREEN ARCHITECTURE

Rumah Sakit Kusta merupakan fasilitas kesehatan yang dirancang untuk dapat membantu penderita kusta melakukan perawatan dan pengobatan yang melibatkan fisik dan kenyamanan pasien saat dirawat melalui pendekatan Green Architecture yang memperhatikan segala kondisi positif untuk membantu mempercepat penyembuhan.



“The Role Of Nature in Architecture Creativity” metode yang membahas alam melalui strategi yang berurusan dengan alam. Tema “Healing Environment” merupakan lingkungan binaan yang dapat menunjang kesembuhan pasien dengan melibatkan beberapa aspek alam, indra, dan psikologi. “Green Architecture” pendekatan yang membahas dan mampu menyelesaikan beberapa masalah tertentu seperti iklim, bahan bangunan dan sebagainya.



Tampak Samping



Tampak Belakang



Tampak Depan

Desain memperlihatkan hubungan ruang-ruang rumah sakit dengan alam sekitarnya. Seluruh ruang ruang dalam dapat bernafas dengan mengutamakan ventilasi dan cahaya alami (bisa gambar dari sirkulasi denah atau 3D)



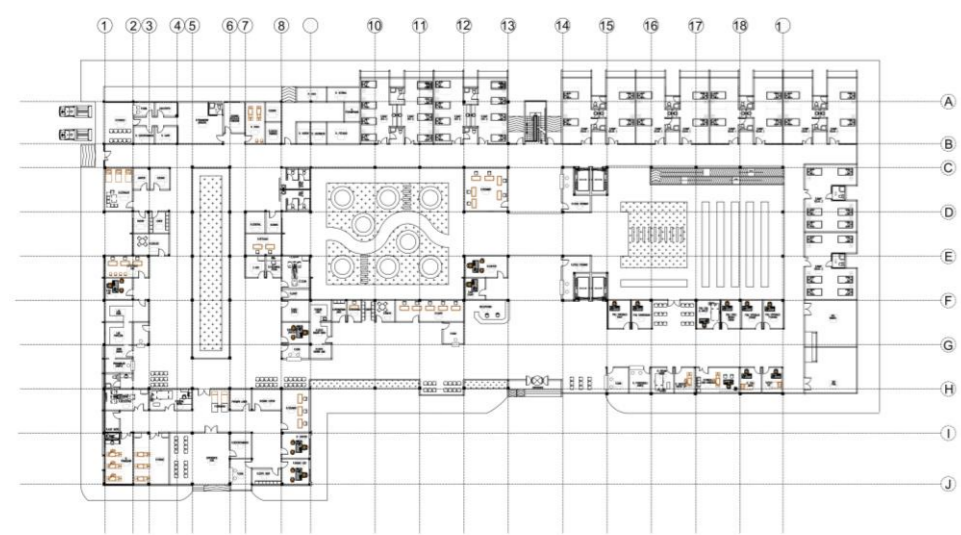

Denah Lt.1

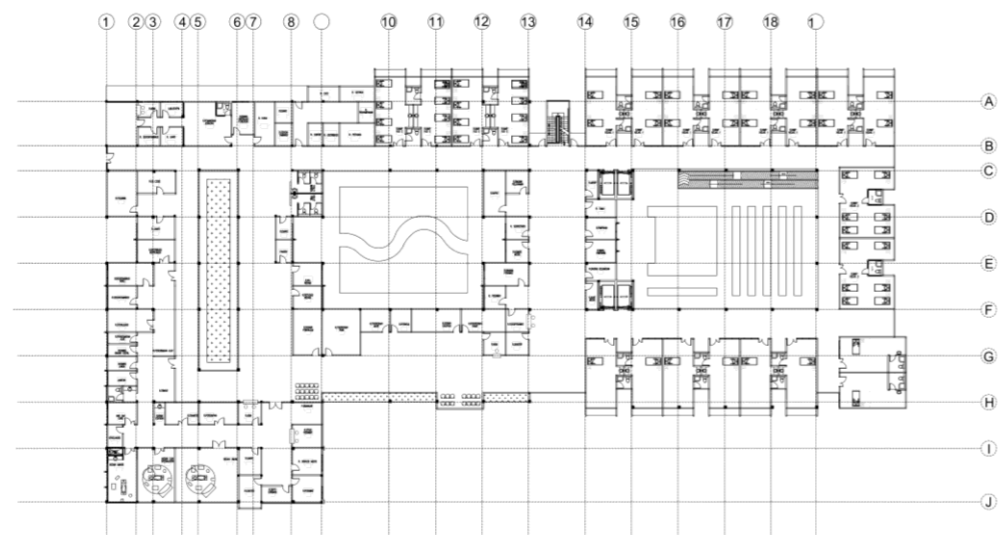

Denah Lt.2

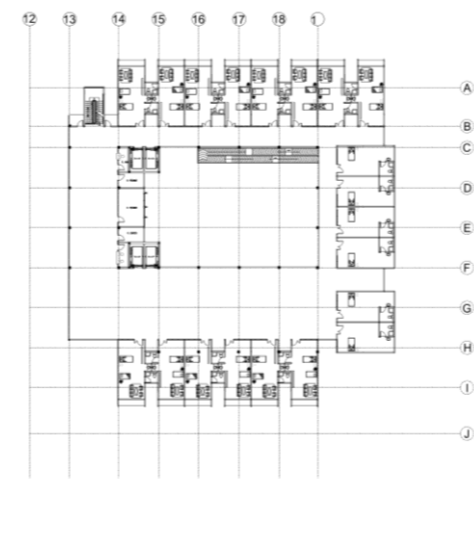

Denah Lt.3



Potongan Bangunan A-A

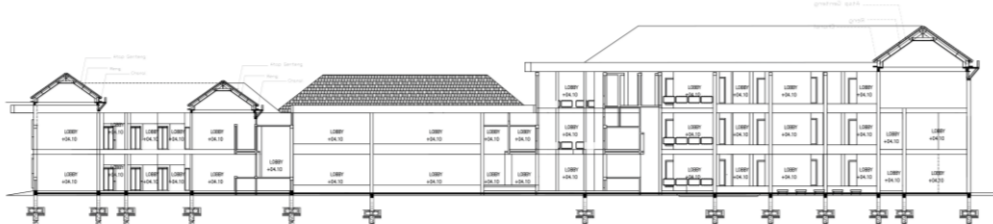

Potongan Site A-A

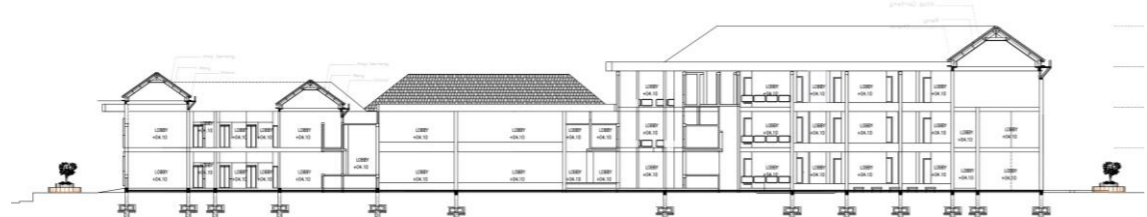

Potongan Bangunan B-B

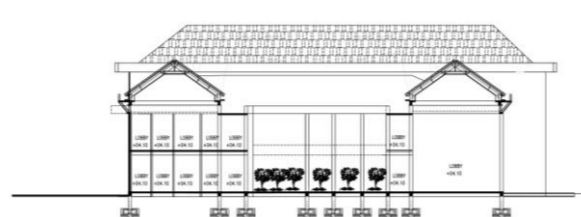

Potongan Site B-B

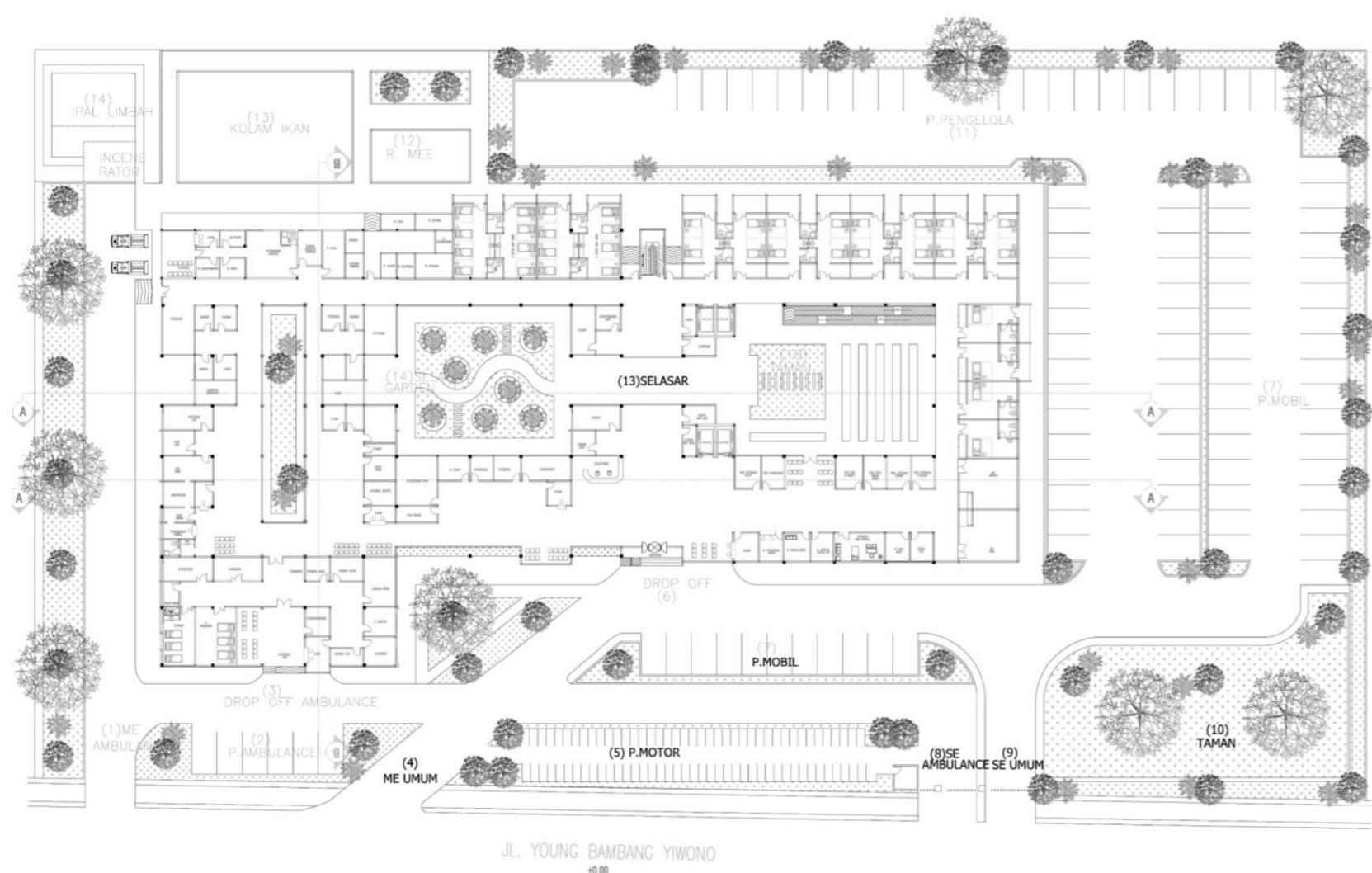

Layout Plan

