



BAB III

PENUTUP

3.1 Kesimpulan

Kegiatan KKN Tematik MBKM merupakan salah satu bentuk implementasi dari Tri Dharma Perguruan Tinggi sehingga dalam pelaksanaannya dilakukan secara maksimal dan dapat bermanfaat pada masyarakat Desa Mundusewu, Kecamatan Bareng, Kabupaten Jombang.

Kondisi wilayah Desa Mundusewu, Kecamatan Bareng, Kabupaten Jombang sendiri memang kaya dengan hasil dari pertanian seperti padi, jagung, tebu. Ditambah lagi, menurut data yang disajikan oleh aparat desa, tercatat sebanyak 240 (*dua ratus empat puluh*) UMKM yang aktif. Tak heran dengan peluang dan kondisi tersebut UMKM di wilayah ini sangat berkembang dan banyak jumlahnya.

Dari beberapa program kerja yang kami lakukan, pelaksanaan pelatihan dan juga pengembangan ekonomi UMKM ke arah digital merupakan metode yang efektif untuk meningkatkan wawasan dan pengetahuan para penggerak industri UMKM Desa Mundusewu mengenai bagaimana proses pemasaran agar dapat meningkatkan eksposur dan pemasukan semaksimal mungkin.

Diharapkan dengan adanya program kerja tersebut dapat membuat UMKM Desa Mundusewu lebih berkembang lagi dari sebelumnya. Melalui Langkah digitalisasi UMKM ini, besar harapan kami kepada para penggerak industri UMKM yang telah kami lakukan Pembinaan dan Pendampingan agar menjadi pelajaran dan pandangan baru terhadap dunia digital untuk membuat bisnisnya semakin berkembang. Terlebih lagi menginspirasi warga dari Desa sekitar untuk bergerak bersama-sama. Sehingga hal tersebut merupakan keberhasilan dari program kerja yang telah dijalankan.

3.2 Saran

Saran kami sebagai salah satu bagian dari Kampus Bela Negara UPN "Veteran" Jawa Timur adalah sebagai berikut:



1) Bagi Mahasiswa peserta kegiatan KKN

Dalam meningkatkan keberhasilan kegiatan KKN yang akan berlangsung di tahun mendatang, maka didapatkan beberapa saran sebagai berikut :

- a. Pentingnya berkoordinasi dengan baik kepada tim KKN, masyarakat, DPL, PIC dan LPPM untuk menghindari kesalahpahaman dan tidak menimbulkan *miscommunication*.
- b. Pentingnya akan kesadaran kerjasama tim dengan saling membantu satu sama lain agar tercapainya keberhasilan program kerja yang telah direncanakan.
- c. Mengoptimalkan waktu di lokasi agar dapat memaksimalkan program kerja yang sesuai dengan kondisi dan kebutuhan lokasi KKN yang telah ditentukan.
- d. Diharapkan dapat mengatur strategi tentang bagaimana cara mensosialisasikan program kerja yang akan dijalankan kepada masyarakat yaitu dengan memanfaatkan dan mengatur waktu sebaik mungkin. Dengan sosialisasi yang efektif dan efisien akan menunjang keberhasilan program yang akan dilaksanakan.

2) Bagi LPPM

- a. Peningkatan kegiatan KKN untuk lebih lanjut, terkait sasaran masyarakat untuk membantu mahasiswa lebih mengenal dan bersosialisasi secara nyata dan utuh.
- b. Dalam mengelola program KKN pihak LPM hendaknya memberikan informasi yang jelas baik kepada mahasiswa, DPL, pihak universitas maupun pihak Masyarakat agar dalam pelaksanaan KKN tidak terjadi kesalahan komunikasi.
- c. Pelaksanaan pembekalan KKN diharapkan pihak LPPM dapat menambahkan lebih banyak pelatihan-pelatihan yang bersifat pemberdayaan bagi masyarakat.
- d. Alokasi dana penunjang kelancaran kegiatan KKN hendaknya diperhatikan. Mengingat hal tersebut sangatlah penting bagi mahasiswa



agar dapat fokus terhadap program dalam pembangunan daerah, dengan keterbatasan jumlah anggota dan lamanya waktu pelaksanaan kegiatan.

3) Bagi Masyarakat

- a. Pentingnya berkoordinasi dengan mahasiswa KKN akan program kerja yang akan dilaksanakan agar tidak banyak terjadi *miscommunication* dan berfungsi untuk kelancaran program kerja yang telah direncanakan.
- b. Hendaknya masyarakat juga memberikan bimbingan kepada mahasiswa KKN mengenai kondisi, budaya, adat istiadat agar bertujuan memperlancar pelaksanaan program kerja.
- c. Diharapkan masyarakat dapat melanjutkan program-program yang telah dirintis oleh mahasiswa KKN serta dapat menerapkan konsep pelaksanaan kegiatan sebagaimana yang telah dilakukan oleh mahasiswa KKN.



STRUKTUR ANGGOTA KELOMPOK KKN 6

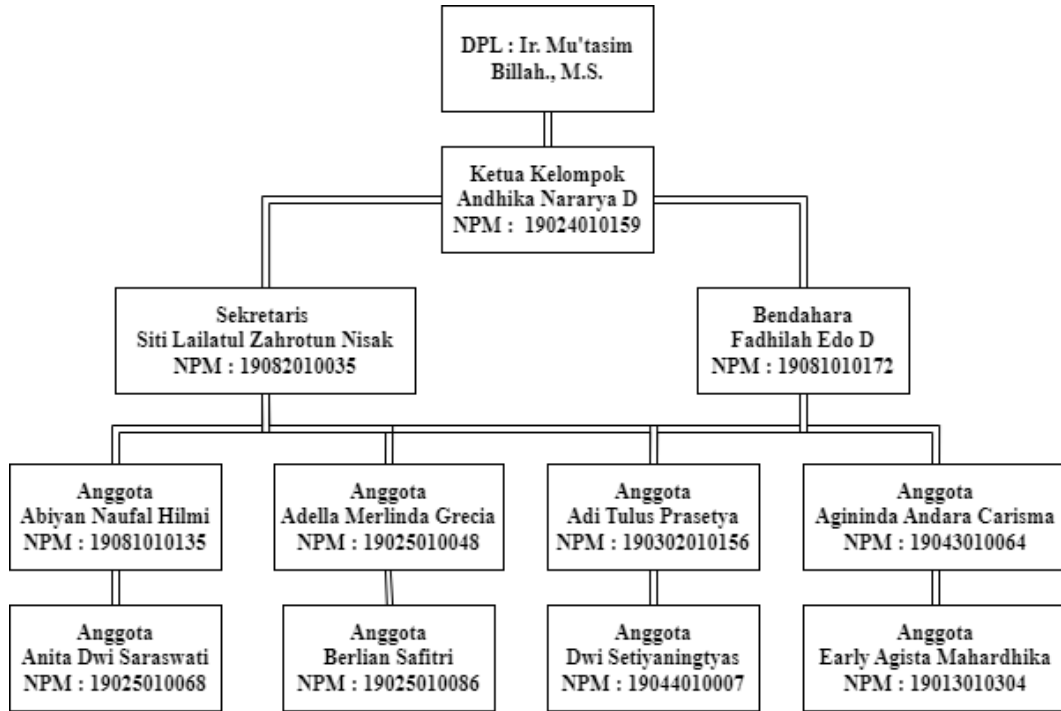

Gambar 24. Struktur Keanggotaan Kel. 6 KKN-T