

LAMPIRAN

Lampiran 1

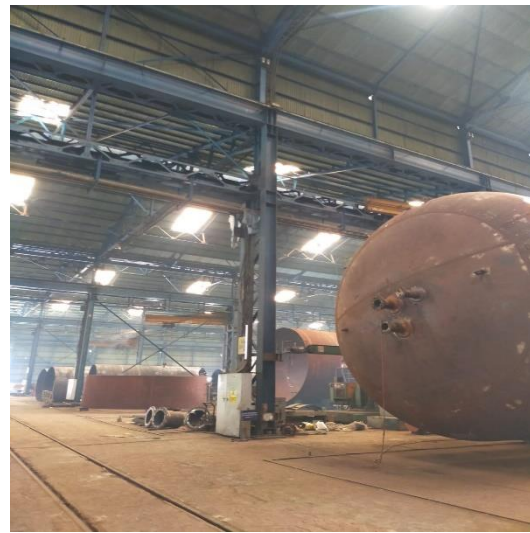

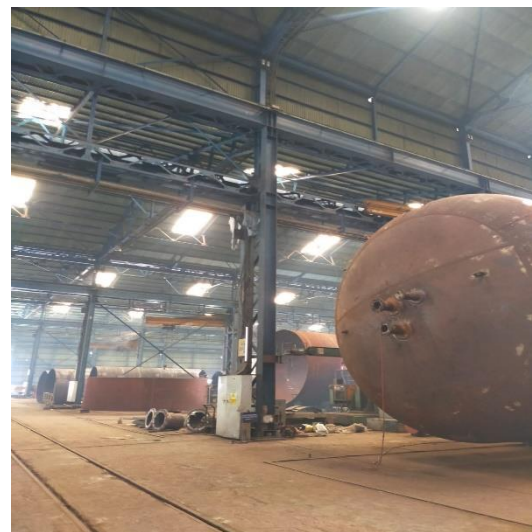



Lampiran 2

GAMBARAN UMUM PERUSAHAAN

“PT. Boma Bisma Indra pasuruan”

1. Profil Perusahaan

PT Boma Bisma Indra (Persero) didirikan pada tanggal 30 Agustus 1971 yang berkantor pusat di Jl. KHM. Mansyur 229 Surabaya, merupakan merger dari tiga Perusahaan Negara (PN), yaitu PN Boma, PN Bisma, PN Indra. Berdasarkan keputusan Presiden Nomor 44 tahun 1989, PT Boma Bisma Indra (Persero) ditetapkan sebagai salah satu industri strategis dibawah pengelolaan, pembinaan dan pengawasan Badan Pengelola Industri Strategis (BPIS), yang mendapat misi tambahan untuk berperan sebagai wahana transformasi industri melalui tahapan alih teknologi yang telah menjadi kebijakan nasional.

Tahun 1998 pemerintah menetapkan Peraturan Pemerintah nomor 35/1998 dan Instruks Presiden Nomor 15/1998 tentang Pembentukan Perusahaan PT Pakarya Industri (Persero), sehingga PT Boma Bisma Indra (Persero) mulaitahu 1998 berubah status menjadi anak perusahaan PT Pakarya Industri (Persero). Pada tahun 1999 terbit keputusan menteri Hukum dan Perundang- Undangan RI nomor C-18.884 HT 01.04 tahun 1999 tanggal 17 November 1999 mengenai pengesahan atas perubahan Anggaran Dasar PT Pakarya Industri (Persero), secara resmi telah berubah menjadi PT Bahana Pakarya Industri Strategis (Persero).

Pada tahun 2002 terbit Peraturan Pemerintah RI nomor 52 tahun 2002 tanggal 23 september 2002 tentang penyetaraan Modal Negara Republik Indonesia ke dalam modal saham PT Boma Bisma Indra dan pembubaran Perusahaan PT Bahana Pakarya Industri Strategis (Persero).

Negara Republik Indonesia mengambil alih seluruh penyertaan modal PT Boma Bisma Indra sehingga saham yan diambil alih menjadi kekayaan negara, yang dikelola oleh menteri keuangan, serta menghapus Peraturan Pemeintah Nomor 35 tahun 1998, sehingga sejak saat itu PT Boma Bisma Indra menjadi PERSERO, dan dibawah koordinsi Kementerian Negara Badan Usaha Milik Negara.

2. Visi dan Misi Perusahaan

- **Visi**

Menjadi perusahaan sehat, berdaya saing dan *inovative* yang bergerak di bidang manufaktur peralatan industri, manajemen proyek dan *services* baik di kawasan domestic maupun regional.

- **Misi**

Menumbuhkan industri antara (EPC, EPM & *Services*) yang bertumpu pada kearifan local untuk mendukung industri hulu dan hilir baik pasar domestik maupun ekspor.

3. Lokasi Perusahaan

Lokasi	: Kantor Pusat
Nama Perusahaan	: PT. Boma Bisma Indra (Persero)
Alamat	: Jl. KHM Mansyur 229 Surabaya, Indonesia 60612
Telepon	: +6231 3530514, +6313530513
Faksimile	: +6313531686
Website	: http://www.ptbbi.co.id
Email	: Corporate@ptbbi.co.id
Lokasi	: Divisi Mesin & Peralatan Industri
Alamat	: Jl. Imam Bonjol No. 18 Pasuruan, Indonesia 67122
Telepon	: +62343 421063, +62343 421116
Faksimile	: +62343 426490
Email	: info@ptbbipas.com
Lokasi	: Kantor Cabang Jakarta
Alamat	: Jl. DI Panjaitan Kav.5-7, RK-18 Jakarta Timur, Indonesia 13350
Telepon	: +6221 50209066
Faksimile	: +6221 50209066
Email	: Corporate@ptbbi.co.id

Anak Perusahaan

Nama Perusahaan : PT. Bromo Steel Indonesia (BOSTO)

Alamat : Jl. Laksamana RE. Martadinata 18-20 Pasuruan
Indonesia 67113

Telepon : +62343 421074

Faksimile : +62343 426797

Email : operasionalbosto@yahoo.com

Tanggal Pendirian : 30 Agustus 1971

Status Perusahaan : Badan Usaha Milik Negara (BUMN)

Bidang Usaha : Divisi Mesin Peralatan Industri

Divisi Manajemen Proyek dan Jasa

Divisi Manajemen Pemeliharaan dan Service

**Kepemilikan Saham : 100% Milik Pemerintah Negara Republik
Indonesia**

Bidang Usaha dan Kegiatan Usaha:

1. Bidang Usaha

Bidang usaha PT. Boma Bisma Indra (Persero) terdiri dari:

A. Divisi Mesin Peralatan Industri, meliputi:

- Industri konversi energi
- Industri permesinan
- Sarana dan prasarana industri
- Optimalisasi pemanfaatan sumber daya

B. Divisi Manajemen Proyek dan Jasa, meliputi:

- *Oil and Gas (Storage Tank, Pipeline)*
- *Power Plant (PLTD/MG, PLTG/GU, PLTU, PLTP, PLTS/B)*
- *Industrial Plant (Pabrik Semen, Material Handling, Pabrik Kelapa Sawit, Pabrik Gula, pabrik Bio-Etanol)*

C. Divisi Manajemen Pemeliharaan dan *Services*, meliputi:

- Kalibrasi, *Inspection* dan *testing*
Dengan memanfaatkan fasilitas yang ada dan kerjasama dengan *partner* strategis, menyediakan jasa kalibrasi, inspeksi, pengujian/ *testing* untuk Pembangkit Listrik dan *Oil & gas*
- Pemeliharaan (*Operation/Maintenance*)
Dengan kerjasama *partner* strategis, menyediakan jasa layanan Kelola Keandalan Peralatan untuk mendukung *operation & maintenance* yang meliputi: *Reliability Engineering Services, Maintenance & Repair Managed Services*.
- *Supply Chain*
Dengan kerja sama *partner* strategis, menyediakan layanan rantai pasok *third party* logistik (*procurement, warehouseing, export/import* untuk mendukung operasi bisnis industri pelanggan.

2. Kegiatan Usaha

Sesuai ketentuan Perubahan Anggaran Dasar PT Boma Bisma Indra (Persero), kegiatan usaha PT Boma Bisma Indra (Persero) meliputi:

- a. Pembuatan, mesin mekanis dan peralatan pabrik, mesin dan peralatan listrik, alat angkut, alat konstruksi dan peralatan lainnya yang berkaitan dengan bidang energi dan migas.
- b. Pembuatan desain dan pelaksanaan pekerjaan konstruksi baja, plat pengecoran logam dan konstruksi bangunan (baik kering maupun basah) yang berkaitan dengan kegiatan tersebut.
- c. Jasa perakitan dan pemasangan (*montage*) dari barang-barang produksi sendiri maupun pihak lain.
- d. Jasa rekayasa meliputi penelitian, perencanaan desain dan konstruksi.
- e. Jasa manajemen dan konsultasi pembangunan proyek
- f. Jasa pemeliharaan dan reparasi peralatan industri.
- g. Jasa pengukuran dan kalibrasi peralatan industri.
- h. Perdagangan barang dan jasa hasil produksi sendiri maupun pihak lain baik di dalam negeri maupun luar negeri.

- i. Perseroan dapat melakukan kegiatan usaha dalam rangka optimalisasi pemanfaatan sumber daya yang dimiliki perseroan untuk pergudangan, *property*, penampungan dan penyaluran bahan- bakar, pendidikan dan penelitian.

Budaya Perusahaan :

Nilai-nilai perusahaan menjadi acuan guna mendorong keberhasilan implementasi budaya perusahaan yang sesuai dengan tujuan perseroan adalah sebagai berikut :

1. Peduli

Kesadaran yang tinggi tentang kesejahteraan pekerja dan penerapan prinsip-prinsip standar internasional HSE.

2. Kompetensi

Dikelola oleh sumber daya manusia profesional, memiliki talenta dan penguasaan teknis yang tinggi dan memiliki kerja sama untuk membangun penelitian dan pengembangan.

3. Fokus pelanggan

Berorientasi pada minat pelanggan dan berkomitmen untuk memberikan layanan terbaik kepada pelanggan berdasarkan prinsip komersial yang kuat.

4. Kompetitif

Mampu menyelesaikan pada skala regional atau internasional, mendorong pertumbuhan melalui investasi, membangun budaya sadar biaya dan kinerja yang memuaskan.

5. Perbaikan/Penyempurnaan terus-menerus

Komitmen untuk memajukan perusahaan dengan pertumbuhan kinerja dari waktu ke waktu untuk mengamankan kepentingan pemangku kepentingan utama.

6. Komitmen

Komitmen terhadap aturan dan melakukan bisnis dengan cara yang sehat dan etis, melalui penerapan prinsip manajemen risiko dan tata kelola organisasi yang modern, transparan, bertanggung jawab, bertanggung jawab dan independen.

Lampiran 3

GAMBAR DESAIN PRESSURE VESSEL VERTICAL

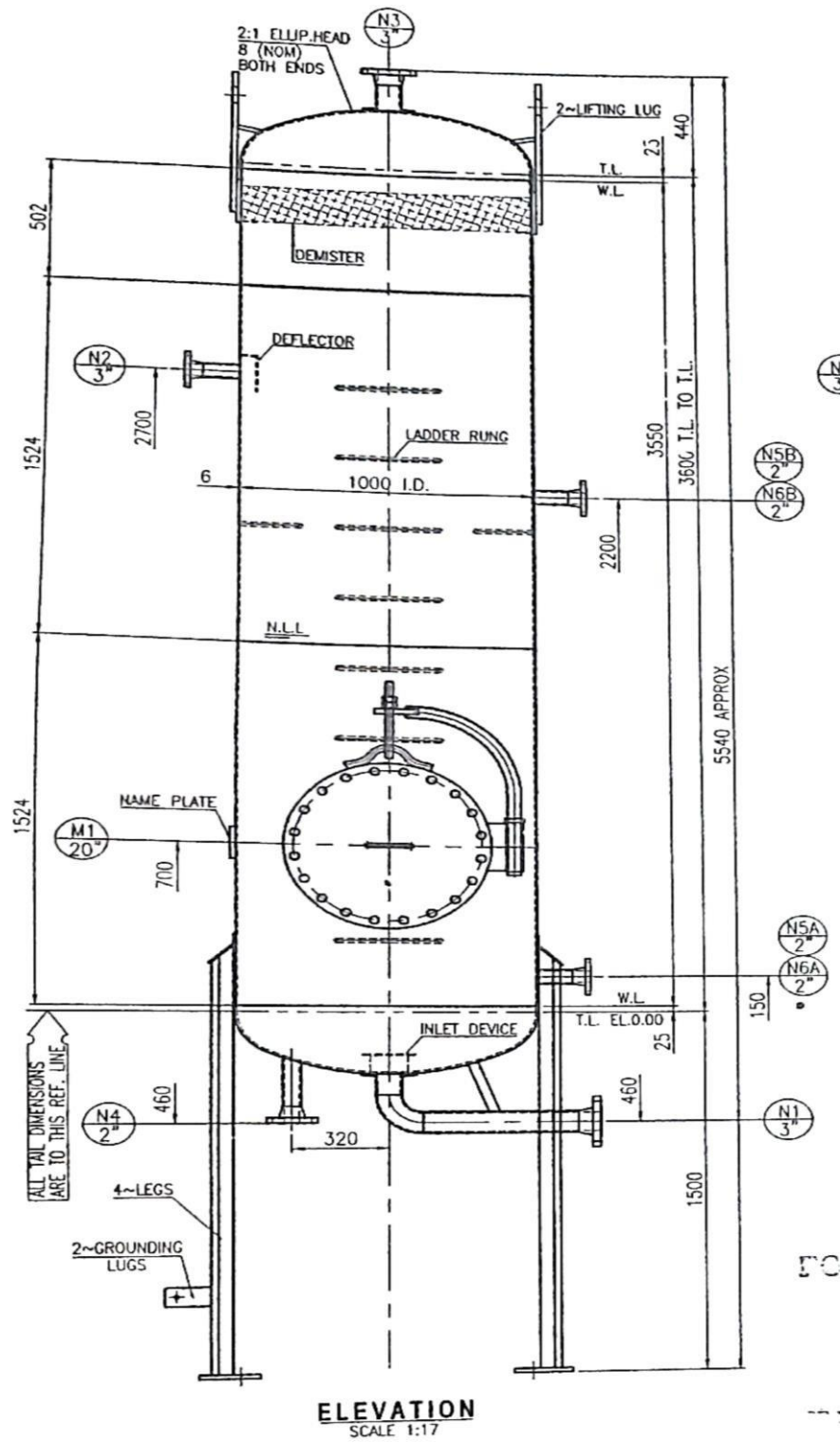

Lampiran 4

**STRUKTUR ORGANISASI
PT. BOMA BISMA INDRA PASURUAN**

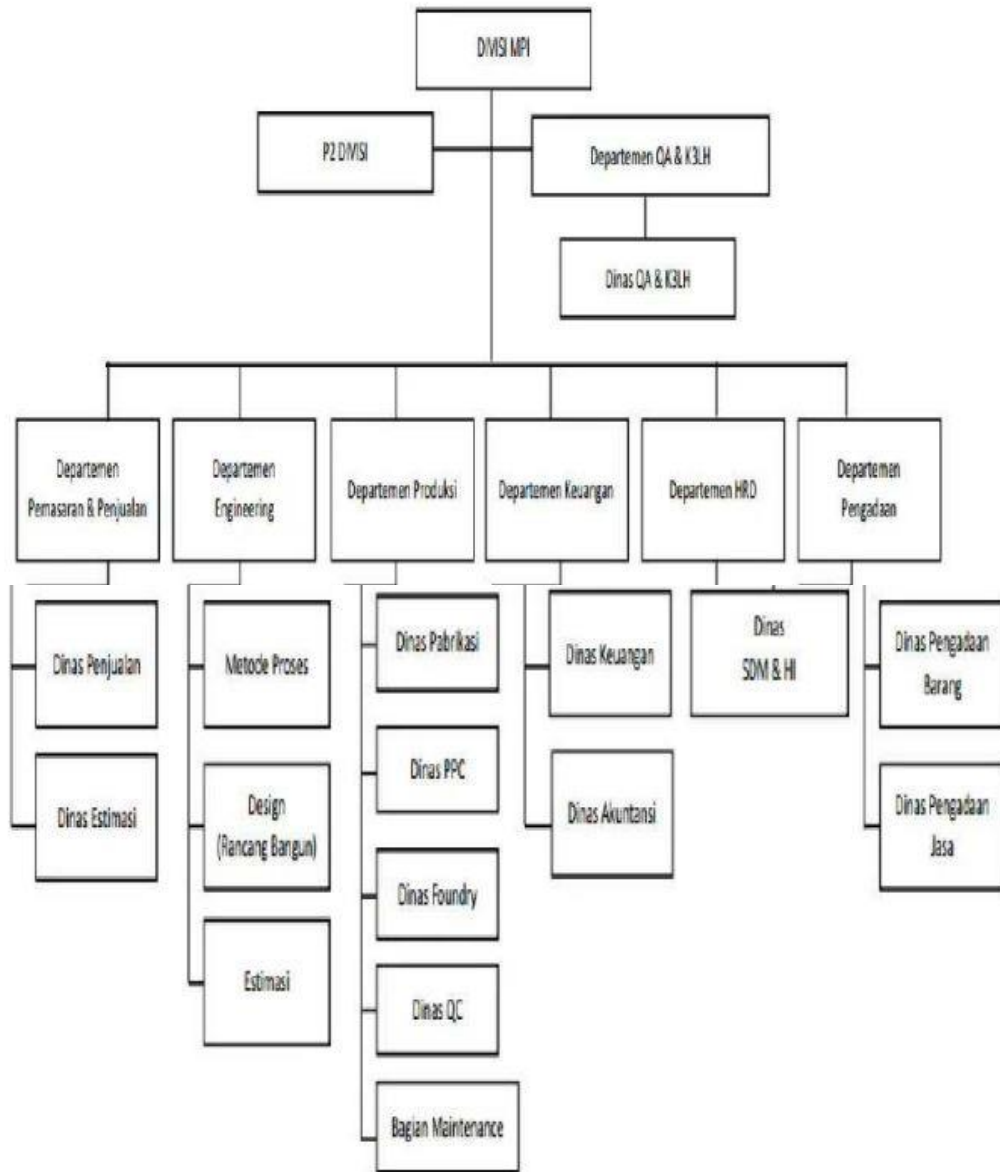

Lampiran 5



PT. Boma Bizma Indra

INDUSTRIAL PLANT EQUIPMENT

PLANT LAY-OUT

Updating : 23 February 2021

