

## LAMPIRAN

### Lampiran 1 :



PT. Romi Violeta adalah salah satu perusahaan mebel di Indonesia, dengan spesialisasi produk di bidang rotan dan kayu; yang menawarkan ke pasar dunia. Jenis produk solid rotan, mebel kayu *knock down* (K/D), mebel dalam ruang (*Indoor*), mebel metal ringan dan assesori *decorative* lainnya.

Didirikan pada tahun 1982, perusahaan beroperasi di area seluas 3000 meter persegi terletak di Kompleks Industrial Rungkut (SIER) dengan jumlah pekerja 250 orang. Pada tanggal 6 September 1987, PT. Romi Violeta menjadi anggota Group Ometraco, sebuah konglomerasi dengan 36 perusahaan bisnis yang tidak saja beroperasi di wilayah Indonesia akan tetapi juga beroperasi di wilayah Asia dan Amerika Serikat. Untuk memenuhi kebutuhan pertumbuhan, perusahaan meningkatkan fasilitas dengan memindahkan lokasi ke Buduran, Sidoarjo dengan luas area perusahaan 49.500 meter persegi di dalamnya termasuk 24.000 meter persegi area produksi dengan SIUP Nomor : 408/13-17/PB/VII/1991, tertanggal, 17 Juni 1991. PT. Romi Violeta saat ini adalah salah satu Group dari pada PT. Japfa Comfeed Indonesia Tbk.

Lampiran 2 :

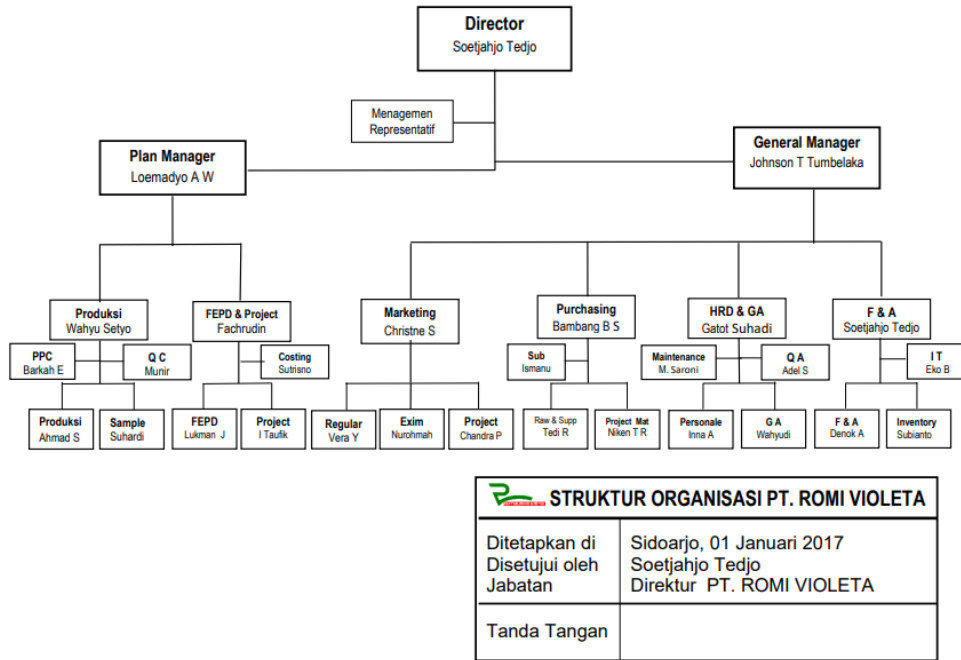

Lampiran 3 :

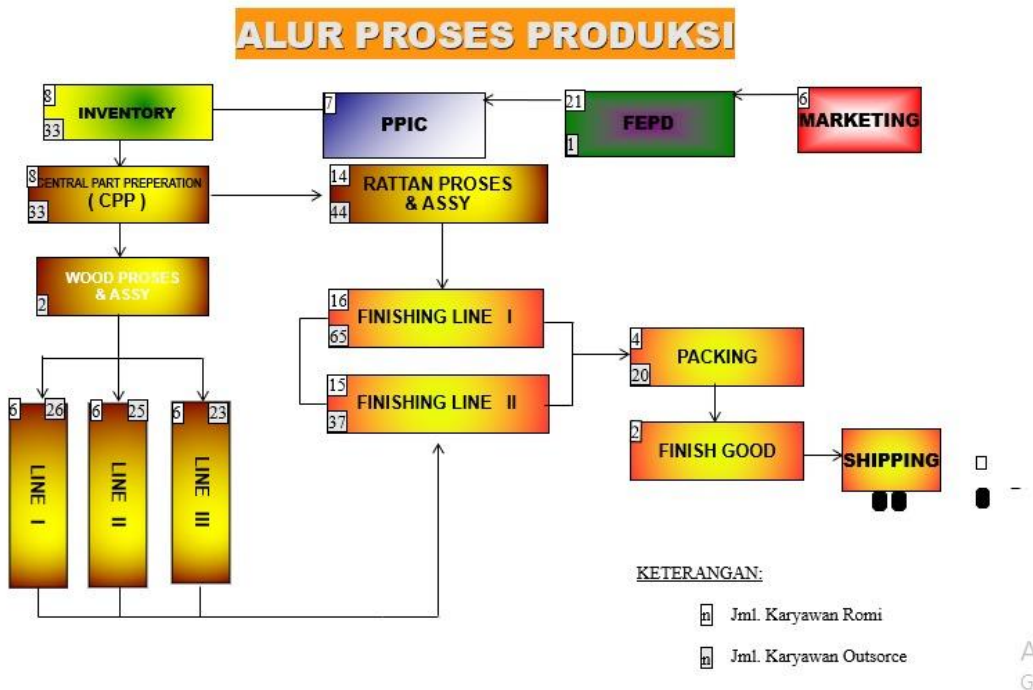

**Lampiran 4 :**

