

## LAMPIRAN

### I. Gambaran Umum Perusahaan

#### A. Logo Perusahaan

Adapun logo dari PT Perkebunan Nusantara XI (PTPN XI) adalah sebagai berikut:



Gambar 1. Logo PT Perkebunan Nusantara XI (PTPN XI)

#### B. Lokasi Perusahaan

Lokasi Pabrik Karung Rosella Baru terletak di Ngoro industri Persada Blok S No.6, Jarang Sari, Lolawang, Kec. Ngoro, Kabupaten Mojokerto, Jawa Timur 61385

#### C. Sejarah Perusahaan

PT. Perkebunan Nusantara XI merupakan perusahaan yang bergerak dalam bidang agribisnis berbasis tebu yang memiliki hasil prosuk seperti gula, *Molasses*, *Ethanol*, *Spritus*, karung plastic dan rumah sakit umum yang tersebar di Jawa Timur. Dalam bsinisnya PT. Perkebunan Nusantara XI memiliki 17 unit usaha dan salah satunya Pabrik Karung Rosella Baru. PK. Rosella awal berdiri tahun 1954 yang berlokasi di Jl. Ngagel Timur 37 Surabaya, dengan menghasilkan

produk karung goni dan tali goni, namun pada tahun 2020 produksi tersebut dihentikan karena kondisi bahan baku yang sulit. Sejak tahun 2004, Pabrik Karung Rosella Baru mulai memproduksi karung plastic untuk kemasan karung gula 50 kg. Dengan adanya Peraturan Pemerintah Kota Surabaya terkait ijin Industri di daerah Ngagel maka pada tahun 2012 Pabrik Karung Rosella Baru melakukan relokasi pabrik ke Ngoro Industri Persada Blok S-6, Ngoro Mojokerto.

#### D. Visi dan Misi

Adapun visi yang dimiliki oleh perusahaan PT PK Rosella Baru yaitu sebagai berikut:

##### 1. Visi Perusahaan

Adapun visi yang dimiliki oleh perusahaan PK Rosella Baru adalah : Pabrik Karung Rosella Baru memiliki visi yakni menjadi unit usaha yang mampu bersaing di pasar bebas dengan jaminan mutu yang beorientasi pada laba

##### 2. Misi Perusahaan

Adapun misi yang dimiliki oleh perusahaan PK Rosella Baru sebagai berikut:

- Peningkatan daya saing perusahaan dengan meningkatkan produksi dan produktivitas.
- Meningkatkan kinerja pabrik dengan meningkatkan kapasitas dan efisiensi pabrik melalui penerapan teknologi dan peningkatan kemampuan sumber daya manusia dengan tetap memperhatikan kelestarian lingkungan.
- Mengembangkan jumlah dan kualitas produk perusahaan guna mengantisipasi perubahan selera konsumen dan peningkatan keberlanjutan.

E. Struktur Organisasi Perusahaan

- Struktur Organisasi PK Rosella Baru

Adapun struktur organisasi PK Rosella Baru adalah sebagai berikut:

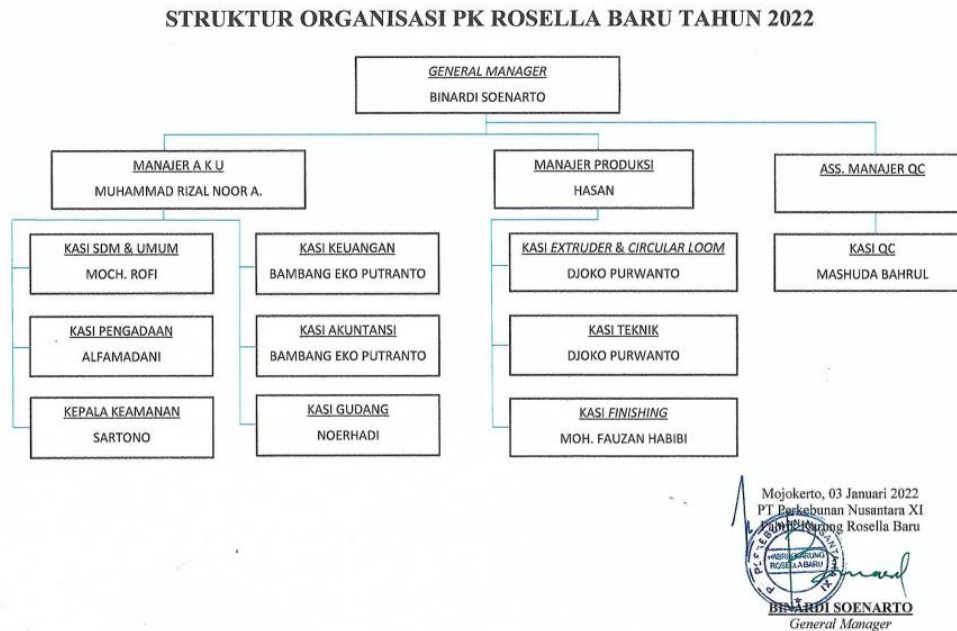

Gambar 2. Struktur Organisasi PK Rosella Baru

## F. Operating Process Chart

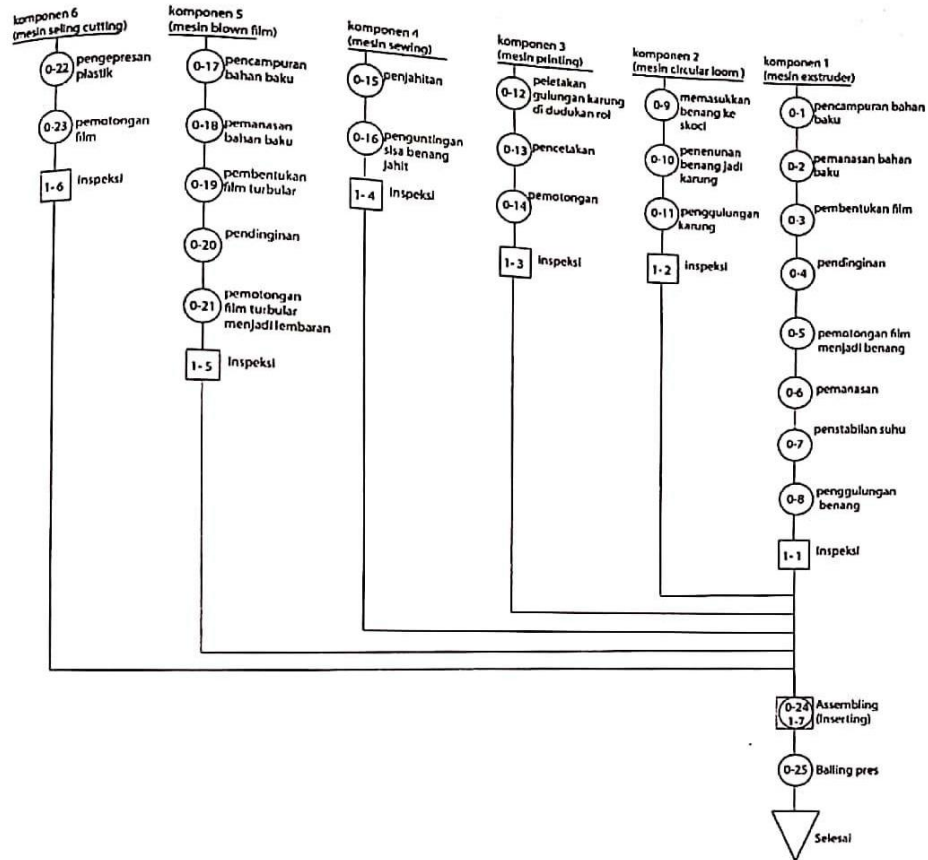

No	Kegiatan	Jumlah
1	●	24
2	■	6
3	◻	1
4	▼	1
Total		32

Gambar 3. Proses Produksi Karung Plastik

## II. Dokumentasi Kegiatan

Adapun dokumentasi selama kegiatan praktik kerja lapangan berlangsung adalah sebagai berikut:



Gambar 4. Foto Bersama Staff Divisi *Quality Control* Pada Saat Inspeksi Harian



Gambar 5. Foto Pada Saat Inspeksi Pada Mesin *Printing Golden Jason*



Gambar 6. Foto Di Bagian Mesin *Circular Loom*



Gambar 7. Foto Dengan Pembimbing Lapangan