

BAB II

GAMBARAN UMUM TEMPAT PKL

2.1. Sejarah MIN 1 Kota Surabaya

Madrasah Ibtidaiyah adalah tingkat dasar dalam sistem pendidikan formal di Indonesia, yang setara dengan Sekolah Dasar di negara lain. Penanggung jawabnya adalah Kementerian Agama. Madrasah Ibtidaiyah terdiri dari 6 tingkat, yaitu kelas 1 sampai kelas 6. Lulusan Madrasah Ibtidaiyah dapat melanjutkan pendidikan ke Madrasah Tsanawiyah atau Sekolah Menengah Pertama setelah menyelesaikan program studi di MI.

Kurikulum Madrasah Ibtidaiyah mirip dengan kurikulum Sekolah Dasar, namun memiliki porsi yang lebih banyak mengenai pendidikan agama Islam. Selain mengajarkan mata pelajaran umum seperti yang ada di Sekolah Dasar, Madrasah Ibtidaiyah juga menambah pelajaran seperti Al-Quran dan Hadits, Aqidah dan Akhlaq, Fiqih, Sejarah Kebudayaan Islam, dan Bahasa Arab.

MI Negeri 1 Surabaya adalah madrasah yang terletak di jalan Medokan Ayu kelurahan Medokan Ayu Kecamatan Rungkut Kota Surabaya yang berdampingan dengan MTs Negeri 3 Rungkut Surabaya. MI Negeri 1 Surabaya merupakan Madrasah Ibtidaiyah Negeri pertama di Kota Surabaya. Pada awalnya MI Negeri 1 Surabaya adalah madrasah swasta dengan nama Bustanut Tholibin yang dikelola oleh pengurus Ranting Nahdlotul Ulama' Kecamatan Rungkut. Awal didirikannya adalah pada tahun 1975 sampai sekarang.

2.2. Profil MIN 1 Kota Surabaya

Nama Madrasah : MIN 1 Kota Surabaya
 NSS : 151357804001
 NSM : 111135780001
 NPSN : 60720941
 Alamat : Jl. Raya Medokan Ayu
 Kelurahan : Medokan Ayu
 Kecamatan : Rungkut
 Kota : Surabaya
 Provinsi : Jawa Timur
 Kode Pos : 60295
 Telepon : 031-8713449
 Akreditasi : A (Sangat Baik)

2.3. Struktur Organisasi MIN 1 Kota Surabaya

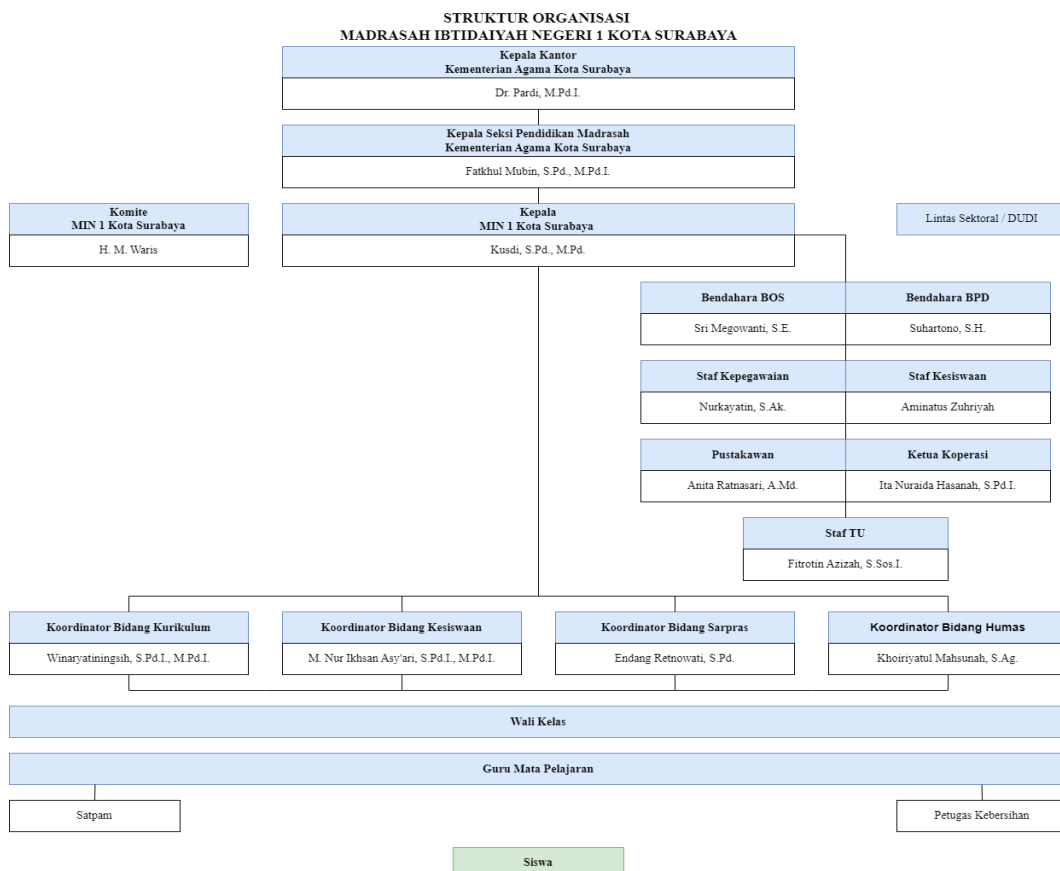

Gambar 2. 1. Struktur organisasi MIN 1 Kota Surabaya.

Berdasarkan gambar 2.1. diatas, susunan organisasi Madrasah Ibtidaiyah Negeri (MIN) 1 Kota Surabaya, terdiri atas:

1. Kepala Kantor Kementerian Agama Kota Surabaya, membawahi:
 - a. Kepala Seksi Pendidikan Madrasah.
 - b. Kepala MIN 1 Kota Surabaya.
2. Kepala MIN 1 Kota Surabaya, membawahi:
 - a. Koordinator Bidang Kurikulum.
 - b. Koordinator Bidang Kesiswaan.
 - c. Koordinator Bidang Sarpras.
 - d. Koordinator Bidang Humas.

2.4. Bidang Usaha MIN 1 Kota Surabaya

Madrasah Ibtidaiyah Negeri 1 Kota Surabaya merupakan usaha instansi dalam sektor pendidikan sekolah dasar. Madrasah Ibtidaiyah Negeri 1 Kota Surabaya dipimpin oleh Kepala MIN 1 Kota Surabaya yang bertanggung jawab terhadap Kepala Kantor Kementerian Agama Kota Surabaya.

2.5. Visi dan Misi MIN 1 Kota Surabaya

2.5.1. Visi MIN 1 Kota Surabaya

Dalam mencapai tujuan pendidikan Madrasah Ibtidaiyah Negeri 1 Kota Surabaya merumuskan visi misinya sebagai berikut:

Visi : “Berprestasi, Beriman dan Bertaqwa”.

2.5.2. Misi MIN 1 Kota Surabaya

Untuk mewujudkan visinya, MIN 1 Surabaya memiliki misi sebagai berikut:

1. Pembinaan profesional guru.
2. Pelaksanaan pilar-pilar MBM (Manajemen Berbasis Madrasah).
 - a. Transparansi manajemen.
 - b. Pelaksanaan pembelajaran pola PAKEM.
3. Pelaksanaan program remedial, perbaikan dan pengayaan.
4. Pelaksanaan program ekstrakurikuler bidang Iptek, Imtaq, Pramuka, Kesenian dan Prestasi olahraga usia dini.

2.6. Tujuan MIN 1 Kota Surabaya

Dengan berpedoman terhadap kepada visi dan misi yang telah dirumuskan serta kondisi di madrasah tujuan madrasah yang ingin dicapai sebagai berikut:

1. Meningkatkan dan mengembangkan profesional guru.
2. Memprogramkan dan melaksanakan pilar-pilar MBM.
3. Membina, meningkatkan, dan mengembangkan prestasi peserta didik di bidang akademik dan non akademik.
4. Membina dan meningkatkan kadar keimanan dan ketaqwaan warga madrasah.