

# MENTAL HEALTH CARE DI KOTA MALANG DENGAN PENDEKATAN ARSITEKTUR

## SPACE TO UNITE

Ruang untuk menyatukan tanpa dibatasi oleh suatu teritori namun tetap menjaga aspek ke-privasian.

## PENDEKATAN ARSITEKTUR PERILAKU

Ruang untuk menyatukan tanpa dibatasi oleh suatu teritori namun tetap menjaga aspek ke-privasian.

## METODE EVIDENCE BASED DESIGN

Sebuah proses untuk menerapkan temuan penelitian tentang lingkungan fisik untuk meningkatkan desain

## DEFINISI JUDUL

Mental Health Care ini merupakan layanan perawatan kesehatan mental yang dikonsepsi berdasarkan aktivitas dan perilaku pasien dengan memperhatikan aspek arsitektur perilaku. Bangunan ini berbeda dengan Rumah Sakit Jiwa pada umumnya dimana pasien gangguan jiwa ringan hingga akut tak sadar dijadikan satu dalam satu wadah. Namun, objek rancangan ini berfokus pada layanan perawatan untuk pasien depresi tingkat ringan sampai tinggi dengan keadaan masih sadar (normal).

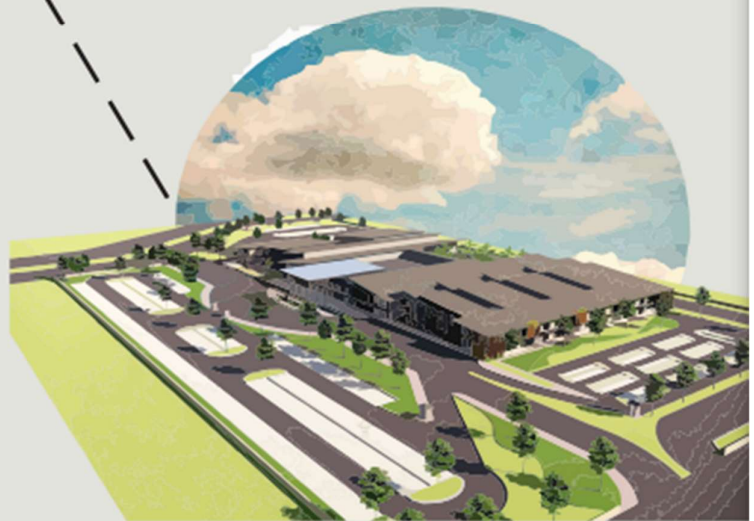

### DIAGRAM ABSTRAK



■ = Privat   ■ = Service   ■ = Publik

### IDE BENTUK

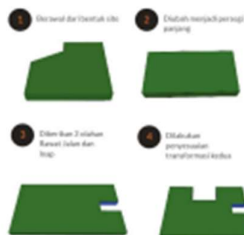

## FAKTA



Kota Malang mempunyai populasi penduduk depresi tertinggi di Jawa Timur serta Stigma masyarakat terhadap penyakit gangguan jiwa sangat tinggi

## ISU



Bagaimana cara mawadahi kebutuhan penderita depresi yang mempunyai fasilitas lengkap dan memperhatikan aspek perilaku dalam perancangannya.

## GOAL



Menciptakan bangunan dengan fasilitas lengkap sehingga dapat mawadahi secara maksimal bagi pasien gangguan jiwa ringan hingga berat dalam kategori sadar untuk kembali bergabung pada masyarakat secara umum.

