

BAB II

KAJIAN TENTANG PERUSAHAAN

2.1 Deskripsi Umum Perusahaan

Nama dari perusahaan yang kami tempati untuk kegiatan MBKM Magang adalah CV. Firga Sena Engineering, sebuah Perusahaan Komanditer dengan fokus di bidang General Drawing Service, Mechanical Design & Engineering Service, General Contractor & Supplier. Lokasinya berada di Jl. Kusuma Bangsa No. 09 RW 8 RT 2 Cerme Lor Gresik, Jawa Timur dengan status kantor sebagai pusat. Alamat tersebut adalah rumah dari Komisaris utama, yaitu Ivan R. Nurhamsah, ST. Berikut merupakan logo dari perusahaan CV. Firga Sena Engineering:



Gambar 2. 1 Logo CV. Firga Sena Engineering
Sumber: Company Profile CV. Firga Sena Engineering, 2022

Karena perusahaan tersebut berbentuk CV (Perusahaan Komanditer) belum memiliki badan hukum sehingga perusahaan ini tidak memiliki kekayaannya tersendiri yang dalam proses pendiriannya, harus menggunakan akta dan harus didaftarkan, yang diatur di dalam Kitab Undang-Undang Hukum Dagang buku pertama titel ketiga pada bagian kedua Pasal 16 sampai dengan Pasal 35.

Filosofi Arah Kerja Perusahaan:

CV. Firga Sena Engineering telah berdiri sejak tahun 2012 dan telah mengerjakan berbagai Instansi pemerintah maupun swasta, baik pada calon pelanggan industry maupun komersil dan rumah tangga.

Visi:

- Menjadi leader market perusahaan konstruksi di Indonesia dalam bidang desain, perancangan dan fabrikasi dengan mengutamakan kepuasan pelanggan

dan turut serta dalam memajukan dan mengembangkan infrastruktur dalam negeri.

Misi:

- **Trust.** Menjaga kepercayaan customer (customer satisfaction) dengan memberikan pelayanan, kualitas terbaik, dan penyelesaian secara tepat waktu.
- **Reliability.** Pengembangan dan pengelolaan perusahaan yang secara berkelanjutan sehingga terciptanya manajemen yang efisien dan operasional yang handal dalam menjaga profitabilitas untuk meningkatkan nilai dan citra perusahaan.
- **Technology.** Terus-menerus dalam menciptakan teknologi inovatif yang selalu baru, dan menanamkan kreativitas untuk menghasilkan layanan, dan pekerjaan yang berkualitas sangat tinggi.

2.2 Struktur Organisasi Perusahaan

Struktur organisasi perusahaan merupakan suatu susunan yang berisi pembagian peran dan tugas setiap orang berdasarkan jabatan yang diembannya di perusahaan tersebut. Umumnya, struktur perusahaan disusun dalam bentuk bagan dengan garis hierarki yang berisi deskripsi dari tiap komponen perusahaan. Struktur organisasi dalam perusahaan sangat penting guna terciptanya kemudahan dalam mengontrol, pembagian tugas dan pengawasan. Pada gambar dibawah terdapat diagram struktur organisasi perusahaan CV. Firga Sena Engineering, sebagai berikut:

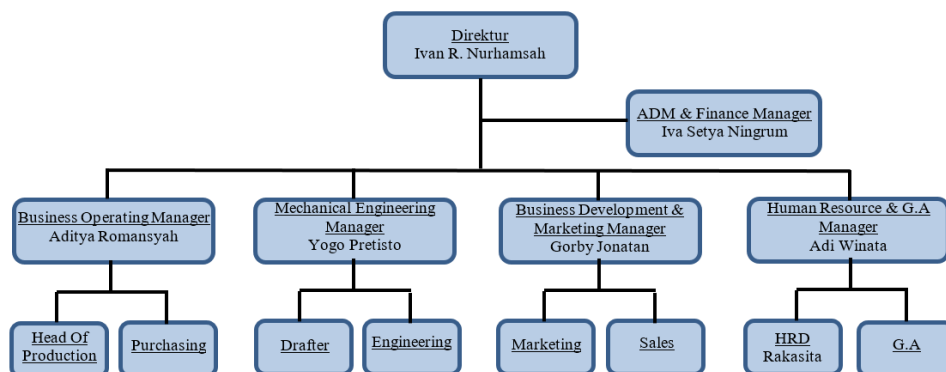

Gambar 2. 2 Struktur Organisasi Perusahaan
Sumber: Data Pribadi, 2022

Adapun penjelasan dari struktur organisasi dari CV. Surya Karya Mandiri adalah sebagai berikut:

1. Direktur, bertanggung jawab atas kelancaran dan pelaksanaan kegiatan perusahaan secara keseluruhan.
2. ADM & Finance Manager, bertanggung jawab dalam berbagai keputusan pembiayaan, terkait keputusan pembiayaan pada oprasional perusahaan
3. Business Operating Manager, bertanggung jawab dalam upaya meningkatkan kinerja organisasi dan mengelola potensi risiko agar bisa ditekan dan tidak terjadi.
4. Business Development & Marketing Manager, bertugas menghubungi klien potensial untuk menjalin hubungan baik serta, mengatur pertemuan dan merencanakan dan mengawasi inisiatif pemasaran baru.
5. Human Resource & G.A Manager, bertanggung jawab atas kesejahteraan karyawan, penanganan dan penertiban etos kerja karyawan baik karyawan tetap maupun pegawai lapangan, dan sebagai salah satu incumbent yang mengatur gaji seluruh unit perusahaan.
6. Head of Production, bertanggung jawab atas strategi dan pelaksanaan semua aktivitas terkait produk organisasi atau perusahaan.
7. Purchasing, bertanggung jawab atas pengadaan material, alat kerja dan kontrol flow material.
8. Drafter, menghasilkan detail-detail gambar blueprint sebuah bangunan.
9. Engineer, bertanggung jawab atas perancangan struktur, rencana anggaran biaya suatu proyek dan perancangan teknis.
10. Marketing, bertanggung jawab dalam mengerjakan promosi baru, program afiliasi, teknik retensi pelanggan, perbaikan dalam konversi pesan dan tindakan.
11. Sales, bertanggung jawab dalam penentuan harga pasar dan wilayah pemasaran.
12. HRD, bertanggung jawab pada mengelola sumber daya manusia di perusahaan, mulai dari tugas perencanaan SDM, rekrutmen dan pengembangan.
13. G.A, bertanggung jawab mengontrol dan memelihara aset yang ada di perusahaan

2.3 Administrasi Perusahaan

Legalitas pada perusahaan ini adalah akte Notaris (Pendirian/perubahan), NPWP, SIUP, TDP. Berikut informasi administrasi legalitas CV. Firga Sena Engineering saat mendirikan perusahaan, sebagai berikut:

Table 2. 1 Legalitas Perusahaan CV. Firga Sena Engineering

Nama Perusahaan	: CV. Firga Sena Engineering
Direktur	: Ivan Rivah Nurhamsyah
Tgl Pendirian	: 28 Oktober 2012
Tgl Legalitas	: 03 November 2012
No. Dokumen Resmi	: 420/BH/CV/2012/PN Gs
Nama Notaris	: Kamilah Bahasuan, SH.
SK KEMENKUMHAM	: No. AHU-0038826-AH.01.15 Tahun 2021
No.NPWP	: 31.630.191.0-642.000
No.SIUP	: 03/437.56/SIUP/XI/20/12
No.TDP	: 13.02.3.47.04065

Sumber: Company Profile, 2022

2.4 Lingkup Kerja Perusahaan

Lingkup kerja yang dikerjakan oleh perusahaan PT. Gemilang Cipta Sentosa sendiri bersangkutan dalam desain engineer dan kontraktor. Berikut ini lingkup kerja perusahaan CV. Firga Sena Engineering, antara lain:

1. Design Engineer dan Drawing Service
 - a. General Shop Drawing
 - Struktur Baja
 - Vessel
 - Pembuatan Kapal
 - Perpipaan
 - Peralatan Mekanik (Feeder, Hopper, Silo, dll)
 - b. General Design Engineer
 - Desain Rencana Produksi
 - Desain Arsitektur Pembuatan Kapal
 - Desain Konveyor

- Desain Vessel
- Desain Peralatan Mekanik

2. General Contractor dan Supplier

a. General Contractor

- Pekerjaan Sipil
- Desain Properti dan Arsitektur
- Pekerjaan Struktur Baja (Building, Peron, dll)

b. General Supplier and Fabrication

- Pasokan suku cadang industri mesin
- Suplai Suku Cadang Crusher
- Alat dan Peralatan Pemesinan
- Bahan Umum

Adapun proyek yang sudah dikerjakan oleh perusahaan CV. Firga Sena Engineering sebagai perusahaan yang memberikan jasa dalam desain engineer dan kontraktor, tertera pada gambar dibawah ini.

Table 2. 2 Data Pengalaman Perusahaan CV. Firga Sena Engineering

No	Client	Project Name	Year	Description
1	PT. Swadaya Graha	Sebuku Project	2012	Make Shop Drawing Conveyor and Triper 90 m and 47 m
2	Personal	Spherical Tank Design for LNG	2014	Design, Calculation and Shop Drawing
3	PT. SAS	Refamping Petrokimia Project	2014-2015	Shop Drawing of Building Structure, Stairway and Platform, Electrical and Pipe Rack, Support tank.
4	PT. Sinar Teknik Indonesia	Workshop Building	2014	Shop Drawing of Work shop with honey Beam
5	PT. Petrokimia Gresik	Refamping Petrokimia Project	2015	Design and Strength Calculation of Support Conveyor, Walk way and bridge.
6	PT. Barata Indonesia	Bukit Asam Project	2015	Re drawing Conveyor Bukit Asam
7	PT. Barata Indonesia	Matindok Gas Development Project (MGDP), Konsorium Wika - Techip	2015	Spool drawing and welding mark

Sumber: Company Profile, 2022