

## LAMPIRAN

### 1. Gambaran Umum Perusahaan

#### B. Logo Perusahaan



Gambar 1. Logo PT. Pabrik Gula Candi Baru

#### C. Lokasi Perusahaan



Gambar 2. Lokasi PT. Pabrik Gula Candi Baru

Alamat : Jalan Raya Candi No.10, Sidoarjo, Jawa Timur

Kode Pos : 61271

Negara : Indonesia

#### **D. Sejarah Perusahaan**

PT Pabrik Gula Candi Baru sebelumnya merupakan Perusahaan Perorangan yang didirikan pada tanggal 21 Oktober 1911. Pengesahannya sebagai badan hukum terdaftar pada Panitera Pengadilan Negeri di Surabaya No. 122 tanggal 31 Oktober 1911 dengan nama NV. Suiker Fabrik Tjandi. Berdasarkan RUPS tanggal 8 Februari 1962 nama Perusahaan diubah menjadi PT Pabrik Gula Tjandi dan telah mendapat pengesahan dari Menteri Kehakiman Republik Indonesia dengan Surat Keputusan No. Y.A5/112/1 tanggal 4 Oktober 1962. Berdasarkan akta pernyataan RUPS yang dikukuhkan dengan Akta Perubahan Anggaran Dasar No. 73 tanggal 28 Agustus 1993 yang dibuat oleh Imas Fatimah, SH, Notaris di Jakarta, nama Perusahaan diubah menjadi PT Pabrik Gula Candi Baru.

Berdasarkan Akta No.19 tanggal 8 Agustus 1998 disusun oleh Notaris Sutjipto, SH. tentang perubahan seluruh anggaran dasar Perusahaan sesuai dengan Undang-Undang Republik Indonesia No.1 tahun 1995 dan telah mendapat persetujuan dari Menteri Kehakiman Republik Indonesia dengan Surat Keputusan No. C2-22072.HT.01.04 – TH.98 dan telah diumumkan dalam Berita Negara Republik Indonesia No.63, tambahan No. 4298, tanggal 8 Agustus 2000. Anggaran Dasar Perusahaan telah beberapa kali mengalami perubahan dan yang terakhir berdasarkan akta No. 05 tanggal 04 Agustus 2008 yang disusun oleh Notaris Nanda Fauzpiwan SH, MS dan telah mendapat persetujuan dari Menteri Hukum dan HAM Republik Indonesia dengan Surat Keputusan No. AHU 52316 AH0102 TH08 tanggal 19 Agustus 2008.

Sebagai sebuah perseroan terbatas, PT. Pabrik Gula Candi Baru memiliki struktur permodalan (kepemilikan) sesuai Akta No. 05 tanggal 04 Agustus 2008

yang disusun oleh Notaris Nanda Fauziwan SH, MS dan telah mendapat persetujuan dari Menteri Hukum dan HAM Republik Indonesia dengan Surat Keputusan No. AHU 52316 AH0102 TH08 tanggal 19 Agustus 2008 adalah sebagai berikut:

- PT. RNI (Persero) : 98, 85%
- PT. Serba Guna Harapan : 1, 15%

#### **E. Visi dan Misi Perusahaan**

Adapun visi dan misi dari perusahaan PT. Pabrik Gula Candi Baru sebagai berikut:

##### **Visi:**

“Menjadi perusahaan terbaik di tingkat nasional dalam bidang industri gula dan pengelolaan aset, siap menghadapi perubahan dan tantangan serta unggul dalam kompetisi yang bertumpu pada kemampuan sendiri (*own capabilities*).”

##### **Misi:**

1. Mengelola industri gula dengan kinerja terbaik di tingkat nasional.
2. Mampu mengembangkan usaha di dalam pengelolaan aset secara professional sebagai salah satu sumber utama perolehan laba perusahaan.
3. Meningkatkan nilai perusahaan melalui kreatifitas, inovasi, memperbaiki dan memperbaharui teknologi serta pengembangan SDM.
4. Menjalankan usaha secara maksimal dan profesional dengan upaya untuk meningkatkan kesejahteraan bagi karyawan, pihak yang terlibat (stakeholders) dan menerapkan prinsip *Good Corporate Governance* (GCG) dengan baik.

5. Mempunyai kontribusi positif terhadap lingkungan hidup, masyarakat sekitarnya dan pemerintah daerah setempat.

## F. Struktur Organisasi Perusahaan

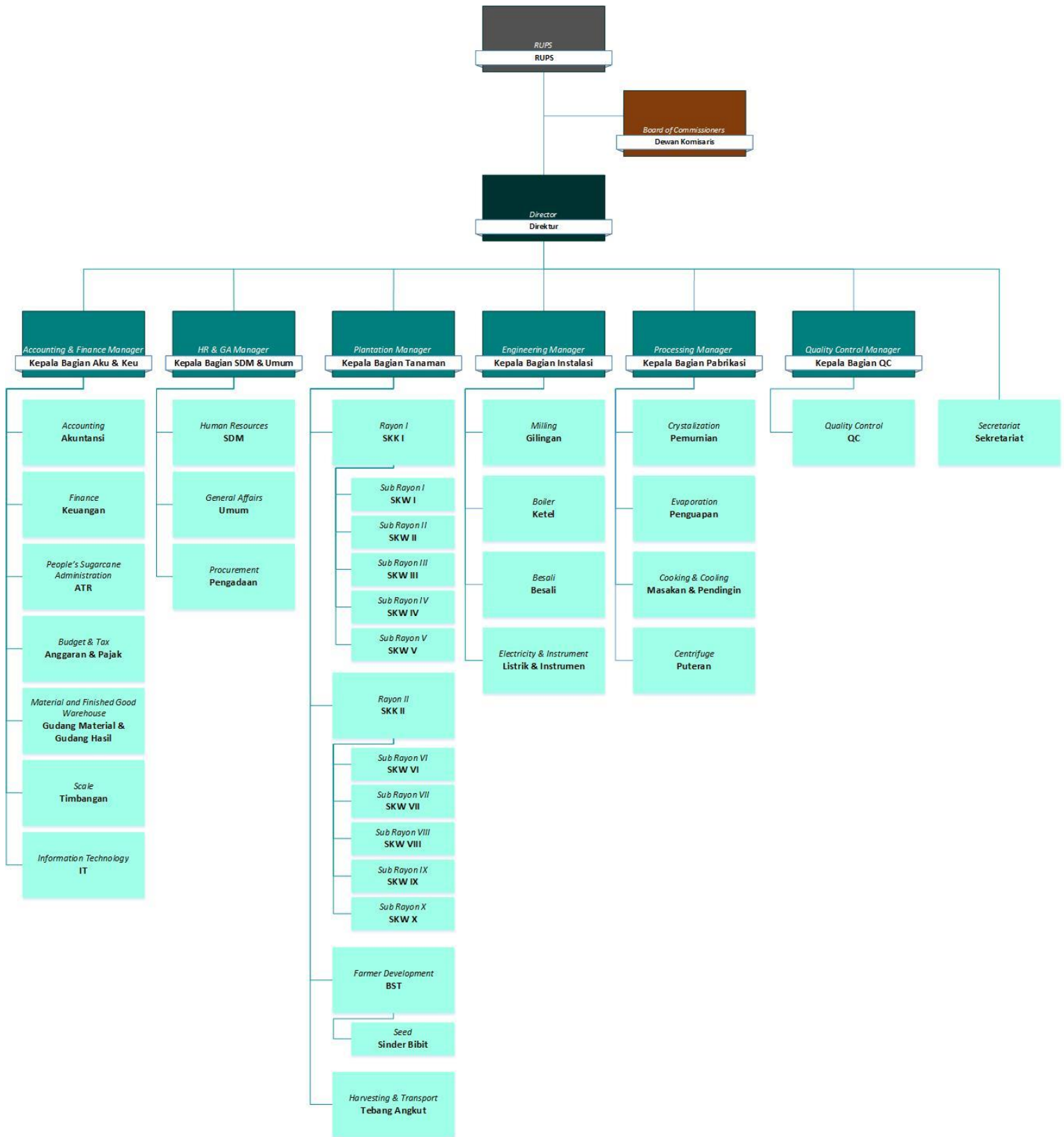

Gambar 3. Struktur Organisasi PT. Pabrik Gula Candi Baru

## G. Peta Proses Operasi Pembuatan Gula

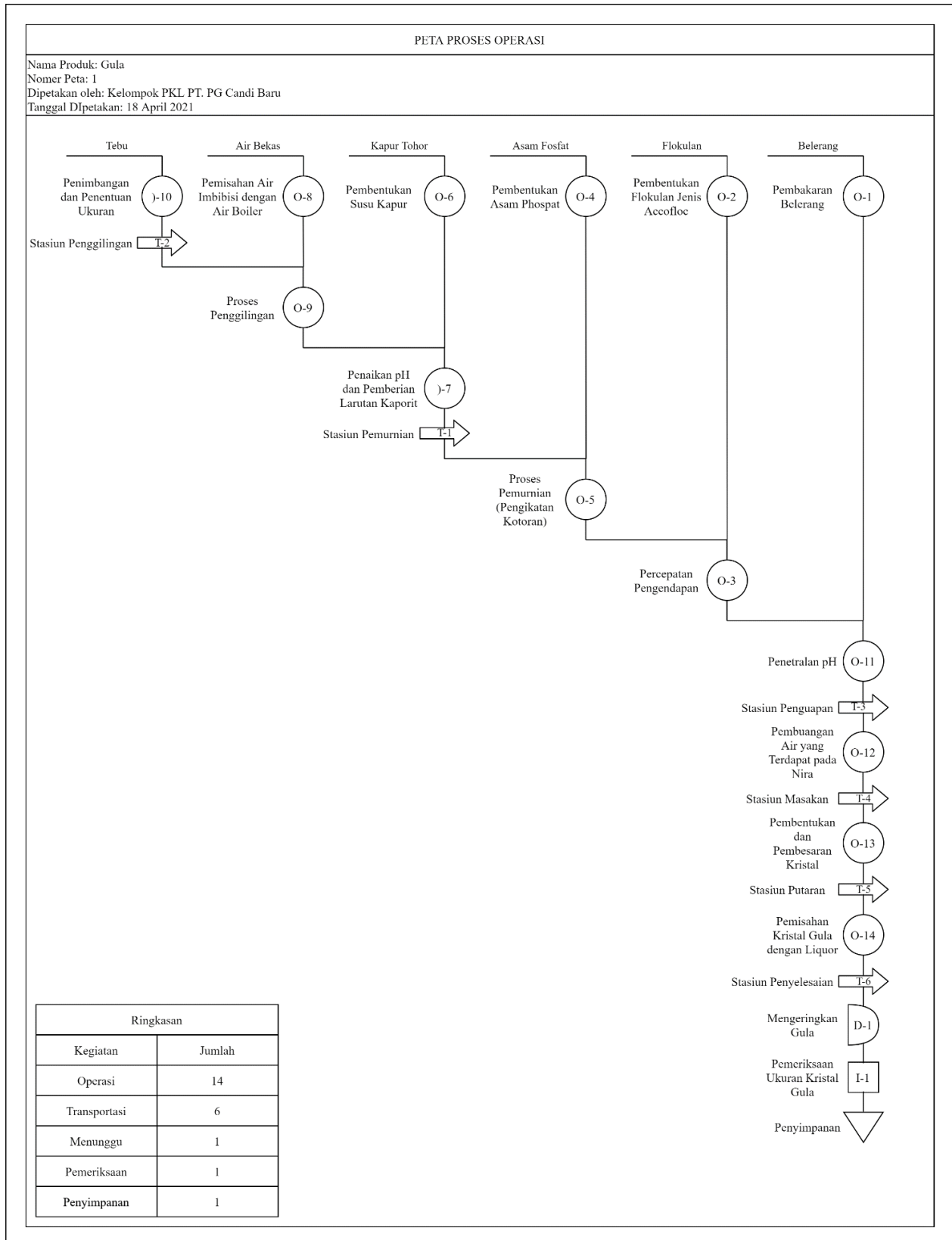

Gambar 4. Peta Aliran Pembuatan Gula

## H. Tata Letak Pabrik

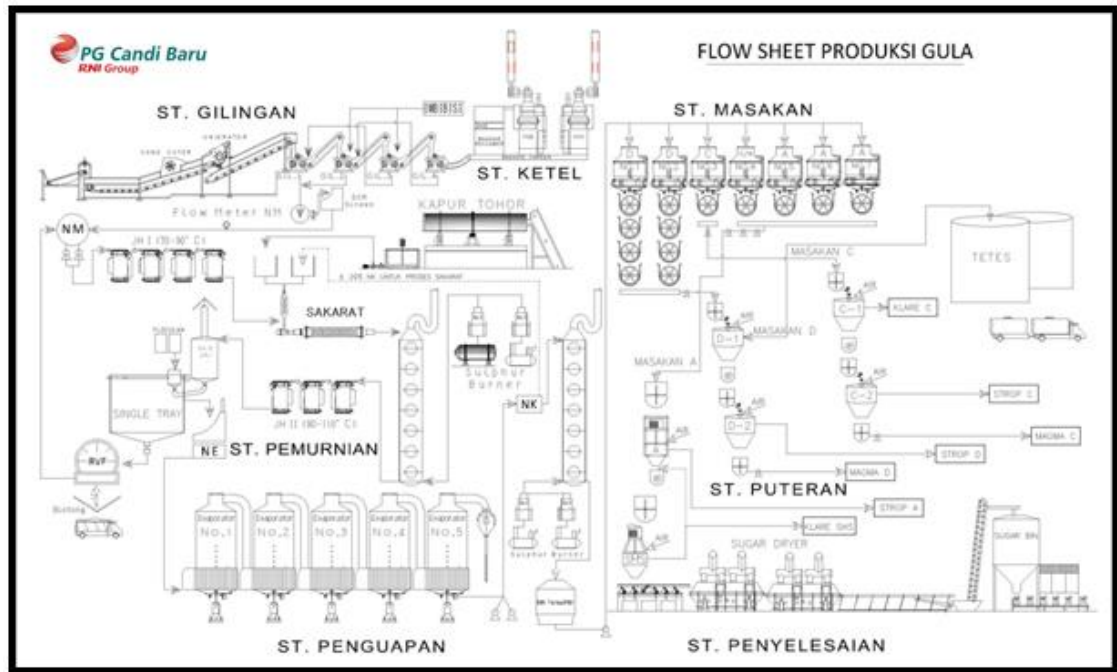

Gambar 5. Tata Letak Pabrik

## 2. Dokumentasi

